

# Bioforsk Rapport

Bioforsk Report

Vol. 8 Nr. 91 2013

## Kartlegging av heksekost i eple i 2012

Dag-Ragnar Blystad, Svein Birkenes, May Bente Brurberg

Bioforsk Plantehelse

[www.bioforsk.no](http://www.bioforsk.no)





*Tittel/Title:*

Kartlegging av heksekost i eple i 2012

*Forfatter(e)/Author(s):*

Dag-Ragnar Blystad, Svein Birkenes, May Bente Brurberg

<i>Dato/Date:</i> 2013-11-01	<i>Tilgjengelighet/Availability:</i> Åpen	<i>Prosjekt nr./Project No.:</i> 8054	<i>Saknr./Archive No.:</i> 2011/751
<i>Rapport nr./Report No.:</i> 8(91) 2013	<i>ISBN-13 nr./ISBN-13 no:</i> 978-82-17-01112-5	<i>Antall sider/Number of pages:</i> 16	<i>Antall vedlegg/Number of appendices:</i> 2

<i>Oppdragsgiver/Employer:</i> Mattilsynet	<i>Kontaktperson/Contact person:</i> Helen Ihlebakk Hauger / Randi Knudsen
---	---

<i>Stikkord/Keywords:</i> Eple, heksekost i eple, fytoplasma	<i>Fagområde/Field of work:</i> Plantehelse
---	--

*Sammendrag:*

Denne rapporten sammenfatter både data fra Overvåkingsprogrammet for heksekost i eple (OK-program) og testing av kvistbanker (morrtrær for pødekvisst) og planteskolevare. OK-programmet ble startet i 2011 og ble videreført i 2012. For å bekjempe heksekost er det avgjørende at det produseres friske epletrær med basis i friskt formeringsmateriale og at en hindrer innsmitting fra omliggende hager til planteskolene. Overvåkingsprogrammet for heksekost i eple prioriterte også i 2012 å kartlegge frukthager nært inntil planteskoler (500 m) for å avdekke eventuelle infiserte trær som kan fungere som smittekilder for planteskolene.

På grunn av en utvidet testing i forbindelse med funn av heksekost i planteskolenes produksjon og kvistbanktrær ble det i 2012 testet et mye større antall prøver enn planlagt. Det ble testet i alt 3247 prøver. Det ble påvist infeksjon i 265 prøver. Størst antall påvisninger var i Hordaland fylke (162), men det ble også påvist infiserte prøver i fylkene Akershus, Aust-Agder, Buskerud, Sogn og Fjordane, Telemark, Vestfold og Østfold.

Det ble påvist heksekost på i alt 84 av 124 undersøkte lokaliteter (68 %).

Funnene av totalt 20 infiserte kvistbanktrær hos Sagaplant har gitt et nytt alvor til heksekostsituasjonen og understreker behovet for grundig oppfølging og testing av plantematerialet som brukes.

Det ble for mange av planteskolene påvist heksekost i epletrær innenfor 500 m fra planteskolen, i egen frukthage, i egne kvistbanktrær, eller i produksjonsfelt.

Resultatene fra 2012 er alvorlige og viser at oppfølging av kvistbanker, planteskoler og nærområdene til planteskolene er påkrevet. Det må arbeides videre med en effektiv strategi for å bekjempe heksekost.

*Summary:*

Land/Country:	Norge
Fylke/County:	Akershus
Kommune/Municipality:	Ås
Sted/Lokalitet:	Ås

Godkjent / Approved

Prosjektleder / Project leader



Arne Hermansen



Dag-Ragnar Blystad

# 1. Forord

---

Nye funn av heksekost høsten 2010 aktualiserte overvåking og kartlegging av heksekost. Det ble derfor igangsatt et overvåkings- og kartleggingsprosjekt (OK-program) for heksekost i eple i 2011, som ble videreført i 2012. Denne rapporten beskriver resultatene fra OK-programmet som ble gjennomført i 2012, og i tillegg resultater fra ordinær planteskoleinspeksjon (4B-kontroll) og ekstra testing av kvistbanker og salgspartier.

Prøveinnsamling har blitt gjennomført av Mattilsynets personale, hovedsakelig ved Trine Hellan, Kari Janson, Geir Midnes, Gunn Hjelmås og Arvid Berge. Mattilsynet, regionkontoret for Hordaland og Sogn og Fjordane ved rådgiver Brita Toppe har hatt koordineringen av kartleggingsarbeidet på Vestlandet og seniorinspektør Maren Anna Holst har hatt en koordinerende rolle i Buskerud, Vestfold og Telemark. Seniorrådgiverne Randi Knudsen og Helen Ihlebakk Hauger i Mattilsynet, Hovedkontoret, Seksjon planter og vegetabilsk mat, har vært hovedansvarlig for OK-programmet hos Mattilsynet. Ved Bioforsk PlanteHelse har forsker May Bente Brurberg vært hovedansvarlig for testingen av prøvene. Analysene ble utført av Grete Lund, Monica Skogen, Hege Særvold Steen og Even Sannes Riiser. Prøvene har blitt mottatt og registrert på Planteklinikken av Kari Ørstad og Erling Fløistad. Forskningsleder Dag-Ragnar Blystad har vært prosjektleder ved Bioforsk PlanteHelse.

Ås, 1. november 2013

Dag-Ragnar Blystad  
(prosjektleder)

## Innhold

1.	Forord .....	1
2.	Kort om heksekost i eple .....	3
3.	Materiale og metoder .....	5
3.1	Bakgrunn og formål med OK-programmet .....	5
3.1.1	Omfang .....	5
3.1.2	Prøvene - uttak, innsending, mottak og lagring .....	5
3.2	Testing av kvistbanker .....	6
4.	Resultater .....	7
4.1	Hordaland .....	8
4.2	Sogn og Fjordane .....	9
4.3	Telemark .....	9
4.4	Buskerud .....	10
4.5	Akershus og Østfold .....	11
4.6	Sorter .....	12
5.	Diskusjon og oppsummering .....	14
6.	Litteratur .....	15
7.	Vedlegg .....	16

## 2. Kort om heksekost i eple

---

Heksekost i eple (Apple proliferation phytoplasma, *Candidatus Phytoplasma mali*) forårsakes av fytoplasma, små veggløse bakterier som lever i silvevet i planter. Fytoplasma er obligate parasitter, og har til nå ikke latt seg dyrke på kunstig næringsmedium. Det fins mange arter av fytoplasma som infiserer og gir skade i mange forskjellige plantearter. Ofte gir de færre blomster, avfarging av blomster og vekstforstyrrelser. Fytoplasma spres ofte med insektvektorer, spesielt sikader og sugere.

Heksekostfytoplasma forårsaker flere ulike symptomer i eple. Infiserte trær gir små frukter med dårlig fargeutvikling. Smaken blir også dårligere på grunn av redusert mengde sukker og syre, i tillegg blir enkelte sorter beske i smaken. Sorten 'Discovery' har de siste årene skilt seg ut med frukt som har tydelig redusert størrelse, dårlig farge og dårlig smak pga angrep av fytoplasma. Et typisk symptom er også dannelsen av nye sideskudd på årsskuddet. Knoppene som egentlig skulle vært i hvile til påfølgende vår bryter allerede på høsten og danner nye skudd med svært liten greinvinkel til hovedskuddet. Dette fører til heksekostsdannelse. Det kan også forekomme unormal skuddannelse på stamme eller fra røtter. På infiserte greiner får oftest bladene unormalt store akselblad. Størrelsen på akselbladene kan variere mellom sorter slik at en må sammenligne med friske greiner av samme sort for å vurdere om treet er infisert. Utviklingen av symptomer på trærne varierer fra år til år. Visse klimaforhold gir tydelig og sterk symptomdannelse.

Heksekostfytoplasma formerer seg og spres i silvevet på eple. I epletrærne dør fytoplasma-cellene ut i overjordiske plantedeler i løpet av vinteren samtidig med at siste års silvev dør ut, men de overlever i røttene. Når våren kommer og nytt silvev dannes spres fytoplasma-cellene ut i det nydannede silvevet. En antar at den årlige spredningen ut i overjordiske plantedeler kan variere fra år til år etter klima og vekst i plantematerialet. Dette vil igjen ha betydning for mengden symptomer og skade.

Heksekostfytoplasma kan spres med infisert plantemateriale, vektorer og ved sammenvoksing av røtter. Dersom det brukes podekvist fra ikke-testede mortrær kan en dermed spre smitte.

Sugerne *Cacopsylla picta* og hagtornsuger (*Cacopsylla melanoneura*) er beskrevet som viktige vektorer for heksekost (Seemüller et al. 2011). Heksekostfytoplasma kan oppformere seg i kroppen på disse to vektorartene, som lever på eple fra tidlig vår til om lag midtsommer. Resten av året lever de på bartrær, som for eksempel gran. Studier fra Italia viser at hagtornsuger har høyest innhold av heksekostfytoplasma når de flyver inn til eple tidlig på våren, og sannsynligvis er denne tidlige innsmittingen på våren viktig for spredningen av heksekost (Tedeschi & Alma 2004).

Heksekost i eple er listet som en karanteneskadegjører i Norge, slik det er i mange andre land i Europa. I risikovurderingen fra Sletten et al. (2012) anbefaler en at heksekost i eple fortsatt skal regnes som en karanteneskadegjører, da en ser at denne skadegjøreren kan forårsake stor skade under norske forhold.



Frukthage med eple 'Discovery'. Lysegrønne topper på tre nr fire i rekken til venstre er et typisk symptom på heksekost-infeksjon.

Foto: Dag-Ragnar Blystad



To 'Discovery'-trær på hver side av et pollineringsstre ('Katja'). Begge 'Discovery'-trærne viser symptomer på heksekost. De har ikke blitt høstet på grunn av små frukt og dårlig smak.

Foto: Dag-Ragnar Blystad



I tillegg til lysegrønne topper fører heksekost-infeksjon til utvikling av store øreblad.

Foto: Dag-Ragnar Blystad

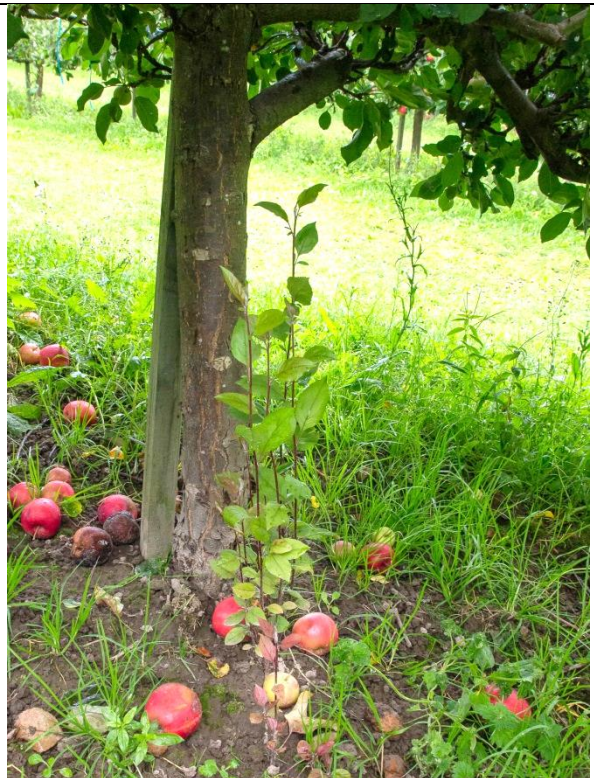

Unormal skuddannelse fra grunnstammen B9 som følge av heksekost-infeksjon. Sorten er 'Discovery'.

Foto: Dag-Ragnar Blystad



## 3. Materiale og metoder

---

### 3.1 Bakgrunn og formål med OK-programmet

Programmet ble startet opp i 2011 etter at det høsten 2010 ble avdekket utbrudd av heksekost på Vestlandet og hos et par fruktdyrkere i Telemark. Skadeomfanget hos fruktdyrkerne var mer omfattende enn det som tidligere har vært observert i Norge.

Programmet har i 2012 hatt som målsetting å skaffe oversikt og påvise eventuell smitte i nærområdet til frukttreplanteskoler. Ved å sikre at planteskolene og deres nærområder er frie for heksekost kan en sikre forsyningen av friske epletrær til næringa.

#### 3.1.1 Omfang

Det ble planlagt å kartlegge eplehager innenfor en radius av 500 meter (for visse områder også påbegynne undersøkelser i 1000 meterssonen) fra planteskoler/kvistbanker som omsetter planter og formeringsmateriale av *Malus*. Dette omfatter eplehager både hos kommersielle fruktdyrkere og i privathager. I 2012 ble det prioritert kartlegging i følgende fylker:

- Sogn og Fjordane
- Hordaland
- Telemark
- Buskerud
- Aust-Agder
- Akershus
- Østfold

#### 3.1.2 Prøvene - uttak, innsending, mottak og lagring

En prøve bestod av 3-5 endeskudd (20 cm lange) av greiner med symptomer, fra samme tre. Det ble tatt minst en prøve fra hver sort med symptomer på en eiendom. I tillegg ble det tatt ut prøver i tvilstilfeller. På eiendommer hvor det ikke ble observert symptomer, ble det tatt tre stikkprøver (greinprøver) fra tilfeldig valgt trær.

Prøvene ble registrert i MATS hos Mattilsynet. Registreringsskjemaet for heksekostprøver skulle følge prøvene ved innsending til analyse.

Den enkelte prøven ble emballert i plastpose og merket med delprøvenummer. Alle prøvene fra en dyrker ble samlet i en bærepose eller lignende og merket med dyrkers navn og dato. Prøvesendingen ble merket "OK heksekost" og sendt Bioforsk Planteklinikken, Høgskoleveien 7, 1430 Ås. Prøvene ble registret i Wilab ved mottak på Bioforsk Plantehelse. Prøvene ble deretter lagret kjølig opptil 20 dager til de ble analysert.

Prøvene ble analysert med en følsom, robust og utprøvd PCR-metode (Nicolici et al. 2010). Vår valgte metode har vært utprøvd i mange laboratorier i Europa gjennom Euphresco samarbeid.

På grunn av kapasitetsproblemer og tidspress ble en del av prøvene (ca 1000) testet i Slovenia der de har utviklet metoden vi bruker.

### 3.2 Testing av kvistbanker

Kvistbanker er epletrær som dyrkes for å produsere podekvist.

Det er to typer kvistbanker i Norge: 1) kvistbankene på Sagaplant som er etablert med mål om å etablere en sertifisert produksjon av epletrær, og 2) andre kvistbanker som brukes av planteskoler og mindre fruktrepoduser. Kvistbanken på Sagaplant kontrolleres etter krav som tilfredsstillere kravene til sertifisert produksjon, mens de andre kvistbankene kontrolleres etter 4B-krav (Figur 1?).

Det har fram til 2012 ikke vært praktisert testing for heksekost i noen kvistbanker i Norge. En ser nå at latent infeksjon gjør testing nødvendig. Høsten 2012 ble det derfor satt i gang en storstilt testing av kvistbanker.

Det ble i 2012 tatt ut rotprøver av enkelttrær i flere kvistbanker, både på Sagaplant og andre steder. Prøvene ble analysert med samme metode som beskrevet ovenfor (3.1.2)

#### *Friske EPLETRÆR - to produksjonsløp :*

##### *1. Fremavl på Sagaplant med målsetting sertifisert produksjon*

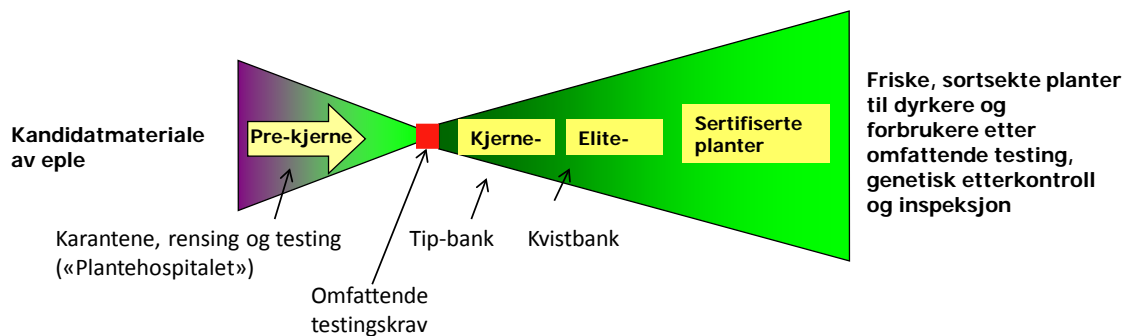

##### *2. Alternativ produksjon etter 4B-krav*

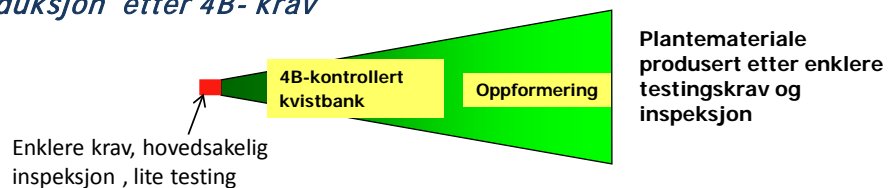

Figur 1. Produksjon av epletrær i Norge følger to alternativer for offentlig kontroll.

## 4. Resultater

Kartleggingsarbeidet i 2012 startet opp med fokus på å fortsette arbeidet med å kartlegge områdene rundt planteskoler i fylkene Sogn og Fjordane, Hordaland, Telemark og Buskerud. Etter at det ble gjort funn som pekte mot mulig smitte i kvistbanker, ble imidlertid kartleggingsarbeidet sterkt utvidet høsten 2012 med det mål å kartlegge mulig infeksjon i kvistbanker. I tillegg har det blitt utført tilsyn i henhold til plantehelseregelverket (4B-kontroll) i planteskolene i vekstsesongen. Tabell 1 sammenfatter analyseresultat fra både OK-program, 4B-kontroll, utvidet testing av kvistbanker og i tillegg testing som bedriftene selv gjorde av partier det skulle søkes om dispensasjon for. En mer utfyllende oversikt med planteskoledata er vedlagt i Vedlegg 1. Resultater fra det dyrkere og planteskoler har sendt til andre laboratorier enn Bioforsk for analyse, er ikke med i oversiktene.

Tabell 1. Fylkes- og kommunevis oversikt over analyserte prøver og funn av heksekost

Fylke	Kommune	Antall undersøkte prøver	Uten funn av heksekost	Med påvist heksekost
Akershus	BÆRUM	4	2	2
	ÅS	37	32	5
	Sum:	41	34	7
Aust-Agder	ARENDAL	15	10	5
	GRIMSTAD	7	5	2
	Sum:	22	15	7
Buskerud	HOLE	695	689	6
	LIER	4	3	1
	ØVRE EIKER	29	27	2
	Sum:	728	719	9
Hordaland	KVAM	3	1	2
	ULLENSVANG	480	321	159
	ULVIK	61	60	1
	Sum:	544	382	162
Møre og Romsdal	NORDDAL	4	4	0
	Sum:	4	4	0
Sogn og Fjordane	AURLAND	3	3	0
	BALESTRAND	1	0	1
	GLOPPEN	4	3	1
	LEIKANGER	10	5	5
	LÆRDAL	5	5	0
	SOGNDAL	64	30	34
	VIK	2	0	2

Sum:		89	46	43
Telemark	SAUHERAD	1735	1710	25
Sum:		1735	1710	25
Vestfold	SANDE (V.)	4	1	3
Sum:		4	1	3
Østfold	HVALER	2	1	1
	RYGGE	2	2	0
	SARPSBORG	76	68	8
Sum:		80	71	9
Hele landet	Totalt for 2012	3247	2982	265

## 4.1 Hordaland

Fruktområdene i Hardanger er av de viktigste produksjonsområdene for eple i Norge. Hardanger utmerker seg også ved at det er mange planteskoler som produserer epletrær. Planteskoleproduksjon ligger i flere tilfeller nær inntil egne eller naboers frukthager. Tabell 2 gir en oversikt over situasjonen i og rundt planteskoler i Hardanger. I dette området ble det ikke kapasitet til å kartlegge i privathager.

Tabell 2 Oversikt over undersøkte planteskoler i Hardanger og funn av heksekost i disse samt innenfor 500 m sone

Planteskole/ Kvistbank	Funn i plante- produksjonen (4B-kontroll)	Funn i kvistbank?	Funn i frukthage hos nabo innenfor 500 m
Vidar Jåstad	Nei	Nei (men funn i en annen potensiell kvistbank)	Ja, 3 bruk
Jostein Lutro	Ja	Ja, 4 av 35 trær	Ja, 6 bruk
Bioforsk Ullensvang	Nei	Nei	Ja, 4 bruk
Tomas Hesthamar	Ja	Ja	Ja, 5 bruk
Sjur Olai Reinsnos	Nei	Nei	Nei
Øystein Hauso Pugerud	Nei	Nei	Ja, 3 bruk
Hjeltnes vidaregåande skule (Norsk Genressrussenter)	Ja	Ja	Nei

I Hardanger er det 7 produsenter som er registrert med planteproduksjon av *Malus*. Resultatene fra 4B kontroll og OK programmet viser at det ble funnet heksekost både i planteproduksjonen, kvistbanker og nabofrukthager. Dette viser at det er mange infiserte trær i nærområdene til planteskolene.

Jåstad og Hesthamar har felles kvistbank. Det ble hos disse undersøkt to kvistbankfelt. I det ene, som var av sorten Gravenstein, var det ingen positive av om lag 50 prøver. I det

andre, som var av sorten Discovery, var det 30 positive av om lag 50 prøver. Den sistnevnte kvistbanken ble ikke brukt etter at funnet ble kjent. Hos Hesthamar ble det også gjort funn i grunnstammen B9.

## 4.2 Sogn og Fjordane

Det ble også i 2012 gjort flere påvisninger i dette fylket (Tabell 1). Dette viser at heksekost er vidt utbredt i frukthagene. Det var heldigvis ikke nye funn knyttet til Åberge planteskole. Nærliggende frukthager med påvist smitte har blitt destruert og plantet til med friske, nye frukttrær.

## 4.3 Telemark

Kartleggingsarbeidet i 2012 har i dette fylket hatt fokus på Sauherad kommune. Fokuset på denne kommunen er naturlig ut fra at Sagaplant er lokalisert i denne kommunen. Sagaplant er i dag landets største produsent av podekvist og grunnstammer for planteskoler og fruktdyrkere. Sagaplant har som målsetting å få denne produksjonen opp på et sertifisert nivå for både podekvist og grunnstammer. I 2012 ble det dessverre påvist heksekost i kvistbanktrær på Sagaplant, og dette medførte storstilt utvidet testing av heksekost. Det grundige testingsarbeidet og sanering av infiserte trær som nå har blitt gjennomført, vil forhåpentligvis bringe gode resultater på sikt.

Sagaplant skal sørge for friske grunnstammer og frisk podekvist til norsk fruktdyrking. Sagaplant har kvistbanker av epletrær som dyrkes for å produsere podekvist.

Det er to typer kvistbanker i Norge: 1) kvistbankene på Sagaplant som er etablert med mål om å etablere en sertifisert produksjon av epletrær, og 2) andre kvistbanker som brukes av planteskoler og mindre frukttreprodusenter. Kvistbanken på Sagaplant kontrolleres etter krav som tilfredsstillende kravene til sertifisert produksjon, mens de andre kvistbankene kontrolleres etter 4B-krav. Det har fram til 2012 ikke vært praktisert testing for heksekost i noen kvistbanker i Norge. En ser nå at latent infeksjon gjør testing nødvendig. Høsten 2012 ble det derfor satt i gang en storstilt testing av kvistbanker.

Det ble i 2012 tatt ut rotprøver av enkelttrær i kvistbanker både hos Sagaplant og andre steder. Andre kvistbanker er knyttet til planteskoler og omtales i tilknytning til planteskolene.

Testresultatene fra Sagaplant:

<u>Plante-materiale</u>	<u>Testresultater</u>
Kjerne (Tip-bank)	239 trær testet, ikke påvist heksekost
Elite (Kvistbank)	1430 trær testet, 20 funn

Blant de 20 infiserte var 10 i ny, ubrukt kvistbank (Vestjordet), og 10 i etablert kvistbank (Drengstuekra, Nikkeflåta), se detaljer i Tabell 3 nedenfor.

Tabell 3. Detaljert info om infiserte kvistbanktrær på Sagaplant 2012

Sort	Skifte	Plante-år	Antall infiserte trær
Ingelin	Drengstuekra	1998	2 av 5
Gravenstein	Drengstuekra	1987	1 av 9
Quinte	Drengstuekra	1987	3 av 4
Discovery	Drengstuekra	1989	3 av 22
Aroma Fagravoll	Nikkeflåta	1992	1 av 36
Aroma	Vestjordet	2010	2 av 73
Close	Vestjordet	2010	1 av 5
Delcorf	Vestjordet	2010	3 av 5
Eir	Vestjordet	2010	2 av 8
Discovery	Vestjordet	2010	2 av 8
			Til sammen 20 infiserte mortrær

Disse testresultatene viser at det har vært infeksjon i mortrær en hadde regnet med var friske. Det er derfor sannsynlig at det har blitt spredd infisert podekvist av sortene Ingelin, Gravenstein, Quinte, Discovery og Aroma Fagravoll til planteskoler og fruktdyrkere.

Én påvisning hos Sagaplant var i et parti av grunnstammen M9 produsert hos Fjell Hagebruk (Buskerud).

Det er verdt å merke seg at det ikke ble påvist heksekost i tip-banken (kjerneplantene), som er opphavet til kvistbanken (eliteplantene). Så enten har de tip-bank trærne? som har vært opphav til infiserte kvistbanktrær blitt fjernet, eller så har de infiserte kvistbanktrærne blitt infisert etter at kvistbanken ble etablert.

#### 4.4 Buskerud

*Fjell Hagebruk*, lokalisert i Røyse kommune, er en av landets største planteskoler for frukttrær. Denne bedriften baserer seg i hovedsak på å bruke podekvist og grunnstammer fra Sagaplant, men har også egne mortrær for podekvistproduksjon. Det ble påvist heksekost i et produksjonsfelt i 2012, i sortene Gravenstein og Quinte der mormaterialet kom fra Sagaplant. Dette ble utgangspunktet for en storstilt testing av kvistbanker. Det ble også påvist heksekost i 1 prøve av grunnstammen M9.

Fjell Hagebruk har egne kvistbanktrær for å være sikker på å ha podekvist nok av viktige sorter. Disse trærne stammer i hovedsak fra Sagaplant. Alle kvistbanktrær i den etablerte kvistbanken ble testet enkeltvis med rotprøver høsten 2012, men det ble ikke påvist heksekost i noen av dem. En nyplantet kvistbank som var plantet sommeren 2012, og som det aldri har vært høstet kvist fra, ble ikke testet. Dette vil bli gjort i 2013.

I privathager innenfor 500 meter fra planteskolen ble det funnet heksekost i 2 av 94 prøver.

*Lier bygdetun* i Lier kommune har en stor samling av gamle fruktsorter. Denne samlingen er en del av sortssamlingene som støttes av Norsk Genressurscenter og podekvist fra denne og tilsvarende samlinger er viktig for produksjon av frukttrær av gamle sorter. Det ble påvist heksekost i ett av trærne av sorten 'Wagener' i denne samlingen i 2011, men det ble ikke gjort nye funn i 2012.

I nabolaget til NORPLANT AS Holte planteskole i Lier kommune ble det påvist heksekost i to av 19 prøver.

#### **4.5 Akershus og Østfold**

Kartleggingsarbeidet i Østfold har hatt fokus på nabohager til Vestby Planteskole, Hafslundsøy, ved Sarpsborg, mens i Akershus er det Genressurscenteret sin samling på UMB og området rundt som har blitt kartlagt. Det ble ikke påvist heksekost i produksjonsfeltene hos Vestby planteskole, bare i privathager i nabolaget. Av totalt 76 testede privathager ble det påvist heksekost i 8. Norsk Genressurscenter sin sortssamling på UMB fungerer som en kvistbank / planteskole ved at det blir tatt pødevist fra denne frukthagen. Det har til nå ikke blitt påvist heksekost i sortssamlingen, men det ble funnet infeksjon i nærområdet, dvs i prydepletrær i UMB-parken som er innenfor 500 metersonen fra sortssamlingen.

## 4.6 Sorter

Prøvene som ble analysert i 2012 har blitt forsøkt knyttet til sort, og det har blitt registrert i alt 188 sortsnavn av testede prøver. Heksekost ble funnet i 27 sorter i 2012. Aller flest påvisninger var det i sorten Discovery (122), men det var også stort antall funn i Aroma (31). Infeksjonsprosent i sortene med høyest antall påvisninger er vist i figur 2. Alle sortene med påvisninger er listet i Tabell 4.

Tabell 4 Sorter med påvist heksekost 2012

Sort	Antall prøver med påvisning	Antall prøver uten påvisning fra sorter som har funn av heksekost
AR x 45,38	1	0
Aroma	31	230
Aroma Fagravoll	1	213
Carol	1	1
Close	1	6
Delcorf	3	10
Discovery	122	331
Eir	3	7
Elstar	4	24
Gravenstein	5	113
Gul Aroma	1	1
Ingelin	2	23
James Grieve	2	16
Karen Schneider	3	3
Kornikensis	1	0
Kronprins	1	6
Grunnstamme M9	2	88
Prins	2	10
Profusion	1	10
Quinte	1	0
Rød Gravenstein	2	35
Rød Prins	3	18
Summerred	10	105
Sunrise	1	10
Vista Bella	3	22
Wierdok	1	0
Åkerø	2	61
Ukjent sort	55	-
Sum	265	-



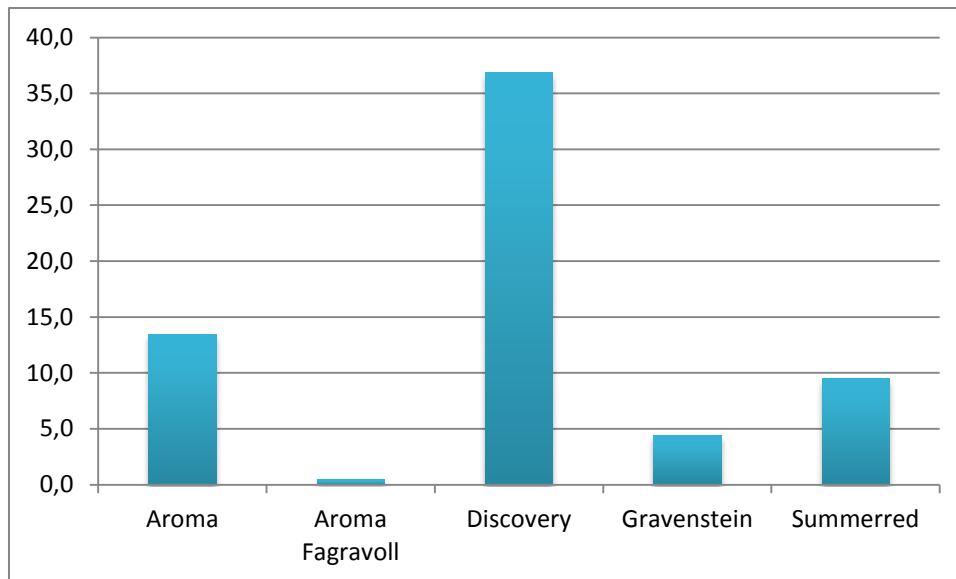

Figur 2 Infeksjonsprosent i sortene med høyest antall påvisninger

## 5. Diskusjon og oppsummering

---

Kartleggingsarbeidet i 2012 fikk et mye større omfang enn opprinnelig planlagt. Det skyldtes at det ble påvist smitte hos Fjell Hagebruk som pekte mot Sagaplant som smittetilførelse. Det ble derfor bestemt at både kvistbankene hos Sagaplant og hos større planteskoler skulle testes og det ble høsten 2012 tatt ut rotprøver av enkelttrær i kvistbankene og sendt til analyse. Det kom da fram at det var 20 infiserte trær i kvistbanken på Sagaplant. Dette har sannsynligvis ført til spredning av infisert plantemateriale av enkelte sorter.

Kartleggingsarbeidet i 2012 har dermed også på nytt gitt oss dokumentasjon på at heksekost kan opptre latent i sortsmaterialet.

For øvrig, ble det for mange av planteskolene påvist heksekost i epletrær innenfor 500 metersonen, i egen frukthage, i egne kvistbanktrær, eller i produksjonsfelt. Det er dermed stor fare for at dyrkere som pøder egne trær ved å bruke pødevist fra ikke testede mortrær, kan spre smitte til nyplantinger. Sannsynligvis har dette skjedd over flere år.

Det ble også i 2012 påvist smitte i mange sorter, men Discovery hadde klart høyest frekvens av funn med Aroma og Summerred som hhv nr 2 og 3.

Heksekostsituasjonen er fortsatt uoversiktlig og vanskelig å tolke, men bildet som tegner seg etter 2012-sesongen gir oss holdepunkter for å si at:

- Heksekost har en større utbredelse enn først antatt
- Infeksjon med heksekost gir ikke alltid symptomutvikling, dvs at vi kan ikke stole på at visuell inspeksjon er godt nok for å kartlegge forekomst av heksekost
- Vi har hatt infiserte kvistbanktrær (mortrær for pødevist) av enkelte sorter. Dette kan særlig ha hatt betydning for Discovery, som har vært en populær sort.
- Flere av funnene gir holdepunkt for å anta at en insektvektor har vært involvert i smittespredningen.
- Planteskoler og fruktdyrkere bør ikke bruke pødevist fra ikke-testede mortrær, da risikoen er stor for å dra med heksekost inn i nye felt.

Resultatene fra 2012 er alvorlige og viser at oppfølging av kvistbanker, planteskoler og nærområdene til planteskolene, er påkrevet.

Det bør planlegges sanering av frukthager med smitte i nærområdene til planteskoler slik at smitterisikoen kan reduseres.

Det må arbeides videre med en effektiv strategi for å bekjempe heksekost.

## 6. Litteratur

---

Nicolíć P, Mehle N, Gruden K, Ravníkar M, Dermastia M. 2010. A panel of real-time PCR assays for specific detection of three phytoplasmas from the apple proliferation group. *Molecular and Cellular Probes*. 24: 303-309

Seemüller E, Carraro L, Jarausch W & B Schneider. 2011. Apple proliferation phytoplasma. I Hadidi A, Barba M, Candresse T & W Jelkmann (red), *Virus and virus-like diseases of pome and stone fruits*, s 67-73. APS Press.

Sletten A, Hofsvang T, Rafoss T & L Sundheim. 2012. Pest risk assessment for apple proliferation phytoplasma (" *Candidatus* Phytoplasma mali"). Vitenskapskomiteen for mattrygghet.

Tedeschi R & A Alma. 2004. Transmission of apple proliferation phytoplasma by *Cacopsylla melanoneura* (Homoptera: Psyllidae). *Journal of Economic Entomology* 97: 8-13

## 7. Vedlegg

Følgende oversikter er vedlagt:

### Vedlegg 1 Heksekostprøver 2012 med planteskoledata

Forklaring:

Buskerud					
HOLE					
<input type="checkbox"/>	Fjeld Hagebruk - naboer, 3530 RØYSE	<input checked="" type="checkbox"/>	2012	92	<input type="checkbox"/>
<input checked="" type="checkbox"/>	Fjeld Hagebruk, 3530 RØYSE	<input type="checkbox"/>	2012	2	<input checked="" type="checkbox"/>
			2012	4	<input checked="" type="checkbox"/>
			2012	597	<input type="checkbox"/>
LIER					
<input checked="" type="checkbox"/>	Lier Bygdetun (Norsk Genressurscenter), 3400 LIER	<input type="checkbox"/>	2012	2	<input type="checkbox"/>
<input type="checkbox"/>	Sørnes, Knut, 3400 LIER	<input type="checkbox"/>			

Hake hvis bruket er nabo til en planteskole. I dette tilfellet er det prøver fra flere villahager som er samlet inn som én prøve.

Hake hvis bruket er en planteskole

Antall prøver uten påvisning

Antall prøver med påvisning

### Vedlegg 2 Oversikt over alle heksekostprøver 2012

# Heksekostprøver 2012 med planteskoledata

Fylke/kommune Plantekole Gårdsnavn og adresse Nabo til planteskole År Ant pr påvist/ikke påvist

## Akershus

### BÆRUM

Huglen, Torgrim, 1358 JAR

2012

2

2012

2

### ÅS

UMB (Norsk genressurscenter) -  
naboer, 1432 ÅS

2012

5

2012

32

## Aust-Agder

### ARENDAL

Moland Planteskole, 4849  
ARENDAL

2012

10

2012

5

### GRIMSTAD

Grimstad kommune, 4878  
GRIMSTAD

2012

1

2012

2

Norsk Hagebruksmuseum, 4876  
GRIMSTAD

2012

4

## Buskerud

### HOLE

Fjeld Hagebruk - naboer, 3530  
RØYSE

2012

2

2012

92

Fjeld Hagebruk, 3530 RØYSE

2012

4

2012

597

### LIER

Lier Bygdetun (Norsk  
Genressurscenter), 3400 LIER

2012

2

Sørnes, Knut, 3400 LIER

2012

1

2012

1

### ØVRE EIKER

Fylke/kommune	Plantekole	Gårdsnavn og adresse	Nabo til planteskole	År	Ant pr påvist/ikke påvist
	<input type="checkbox"/>	NORPLANT AS, Holte Planteskole - naboer, 3330 SKOTSELV	<input checked="" type="checkbox"/>	2012	2 <input checked="" type="checkbox"/>
				2012	17 <input type="checkbox"/>
	<input checked="" type="checkbox"/>	NORPLANT AS, Holte Planteskole, 3330 SKOTSELV	<input type="checkbox"/>	2012	10 <input type="checkbox"/>
<b>Hordaland</b>					
KVAM					
	<input type="checkbox"/>	Aalvik, Lars Øyvind, 5610 ØYSTESE	<input type="checkbox"/>	2012	2 <input checked="" type="checkbox"/>
				2012	1 <input type="checkbox"/>
ULLENSVANG					
	<input checked="" type="checkbox"/>	Bioforsk Vest Ullensvang, 5781 LOFTHUS	<input type="checkbox"/>	2012	6 <input type="checkbox"/>
				2012	1 <input checked="" type="checkbox"/>
	<input type="checkbox"/>	Bjotveit, Halldor, 5780 KINSARVIK	<input type="checkbox"/>	2012	1 <input checked="" type="checkbox"/>
				2012	2 <input type="checkbox"/>
	<input type="checkbox"/>	Bleie, Arne P., 5778 UTNE	<input type="checkbox"/>	2012	1 <input type="checkbox"/>
				2012	7 <input checked="" type="checkbox"/>
	<input type="checkbox"/>	Bleie, Olav, 5776 NÅ	<input type="checkbox"/>	2012	4 <input checked="" type="checkbox"/>
	<input type="checkbox"/>	Børve, Alfhild Sleire, 5781 LOFTHUS	<input type="checkbox"/>	2012	1 <input type="checkbox"/>
				2012	4 <input checked="" type="checkbox"/>
	<input type="checkbox"/>	Børve, Sjur E., 5773 HOVLAND	<input type="checkbox"/>	2012	2 <input type="checkbox"/>
				2012	1 <input checked="" type="checkbox"/>
	<input type="checkbox"/>	Bøyum, Torleiv, 5778 UTNE	<input type="checkbox"/>	2012	3 <input type="checkbox"/>
				2012	3 <input checked="" type="checkbox"/>
	<input type="checkbox"/>	Dale, Ivar J., 5781 LOFTHUS	<input checked="" type="checkbox"/> Jostein Lutro	2012	3 <input type="checkbox"/>
	<input type="checkbox"/>	Dyrkolbotn, Jakob, 5778 UTNE	<input checked="" type="checkbox"/> Tomas Hesthamar	2012	1 <input checked="" type="checkbox"/>
	<input type="checkbox"/>	Eidnes, Ivar, 5781 LOFTHUS	<input type="checkbox"/>	2012	2 <input type="checkbox"/>
				2012	1 <input checked="" type="checkbox"/>
	<input type="checkbox"/>	Engelsen, Nils Ingvald, 5781 LOFTHUS	<input checked="" type="checkbox"/> Jostein Lutro	2012	2 <input checked="" type="checkbox"/>
				2012	4 <input type="checkbox"/>

Fylke/kommune	Plantekole	Gårdsnavn og adresse	Nabo til planteskole	År	Ant pr påvist/ikke påvist
	<input type="checkbox"/>	Etten, Ing. V., 5777 GRIMO	<input type="checkbox"/>	2012	2 <input type="checkbox"/>
				2012	1 <input checked="" type="checkbox"/>
	<input type="checkbox"/>	Førde, Eirik, 5776 NÅ	<input type="checkbox"/>	2012	1 <input type="checkbox"/>
				2012	1 <input checked="" type="checkbox"/>
	<input type="checkbox"/>	Handal, Leif, 5781 LOFTHUS	<input checked="" type="checkbox"/> Vidar Jåstad	2012	2 <input type="checkbox"/>
	<input type="checkbox"/>	Hardanger folkemuseum, 5778 UTNE	<input type="checkbox"/>	2012	1 <input type="checkbox"/>
	<input checked="" type="checkbox"/>	Hardanger Planteskule / Pugerud, Øystein Hauso, 5777 GRIMO	<input type="checkbox"/>	2012	7 <input type="checkbox"/>
	<input type="checkbox"/>	Haugen, Egil, 5777 GRIMO	<input checked="" type="checkbox"/> Hardanger planteskole/ Pugerud	2012	3 <input type="checkbox"/>
				2012	2 <input checked="" type="checkbox"/>
	<input type="checkbox"/>	Haugen, Martha K., 5781 LOFTHUS	<input checked="" type="checkbox"/> Vidar Jåstad	2012	3 <input type="checkbox"/>
	<input type="checkbox"/>	Hauso, Knut Byrkjenes, 5777 GRIMO	<input type="checkbox"/>	2012	3 <input type="checkbox"/>
				2012	1 <input checked="" type="checkbox"/>
	<input type="checkbox"/>	Hautveit, Jarle, 5777 GRIMO	<input checked="" type="checkbox"/> Hardanger planteskole/ Pugerud	2012	1 <input checked="" type="checkbox"/>
	<input type="checkbox"/>	Hegerland, Per Sigurd, 5781 LOFTHUS	<input checked="" type="checkbox"/> Jostein Lutro	2012	3 <input type="checkbox"/>
	<input checked="" type="checkbox"/>	Hesthamar Tomas, 5779 UTNE	<input type="checkbox"/>	2012	26 <input type="checkbox"/>
				2012	38 <input checked="" type="checkbox"/>
	<input type="checkbox"/>	Hove, Morten Helge, 5781 LOFTHUS	<input checked="" type="checkbox"/> Bioforsk Ullensvang	2012	3 <input type="checkbox"/>
	<input checked="" type="checkbox"/>	Jåstad, Vidar, 5781 LOFTHUS	<input type="checkbox"/>	2012	105 <input type="checkbox"/>
	<input type="checkbox"/>	Larsen, Terje, 5773 HOVLAND	<input type="checkbox"/>	2012	3 <input checked="" type="checkbox"/>
	<input type="checkbox"/>	Lofthus, Arne L., 5781 LOFTHUS	<input type="checkbox"/>	2012	1 <input type="checkbox"/>
				2012	2 <input checked="" type="checkbox"/>
	<input type="checkbox"/>	Lothe, Magne A, 5778 UTNE	<input checked="" type="checkbox"/> Tomas Hesthamar	2012	3 <input type="checkbox"/>
	<input type="checkbox"/>	Lothe, Mikkal T, 5778 UTNE	<input checked="" type="checkbox"/> Tomas Hesthamar	2012	8 <input checked="" type="checkbox"/>
	<input type="checkbox"/>	Lothe, Sjur Ove, 5778 UTNE	<input checked="" type="checkbox"/> Tomas Hesthamar		

Fylke/kommune	Plantekole	Gårdsnavn og adresse	Nabo til planteskole	År	Ant pr påvist/ikke påvist
				2012	1 <input type="checkbox"/>
				2012	3 <input checked="" type="checkbox"/>
<input type="checkbox"/>		Lund, Harald, 5781 LOFTHUS	<input checked="" type="checkbox"/> Jostein Lutro		
				2012	1 <input checked="" type="checkbox"/>
				2012	1 <input type="checkbox"/>
<input type="checkbox"/>		Lutro, Arne A., 5781 LOFTHUS	<input checked="" type="checkbox"/> Jostein Lutro		
				2012	1 <input type="checkbox"/>
				2012	2 <input checked="" type="checkbox"/>
<input type="checkbox"/>		Lutro, Arne O., 5781 LOFTHUS	<input checked="" type="checkbox"/> Jostein Lutro		
				2012	4 <input type="checkbox"/>
				2012	1 <input checked="" type="checkbox"/>
<input type="checkbox"/>		Lutro, Asbjørn, 5781 LOFTHUS	<input type="checkbox"/>		
				2012	3 <input checked="" type="checkbox"/>
<input type="checkbox"/>		Lutro, Harald, 5781 LOFTHUS	<input type="checkbox"/>		
				2012	3 <input type="checkbox"/>
<input checked="" type="checkbox"/>		Lutro, Jostein / Kåre, 5781 LOFTHUS	<input type="checkbox"/>		
				2012	62 <input type="checkbox"/>
				2012	4 <input checked="" type="checkbox"/>
<input type="checkbox"/>		Melstveit, Solveig, 5778 UTNE	<input checked="" type="checkbox"/> Tomas Hesthamar		
				2012	1 <input checked="" type="checkbox"/>
				2012	1 <input type="checkbox"/>
<input type="checkbox"/>		Mo, Torgeir, 5778 UTNE	<input type="checkbox"/>		
				2012	1 <input checked="" type="checkbox"/>
<input type="checkbox"/>		Mæland, Jørund, 5781 LOFTHUS	<input checked="" type="checkbox"/> Vidar Jåstad		
				2012	1 <input checked="" type="checkbox"/>
				2012	2 <input type="checkbox"/>
<input type="checkbox"/>		Måge, Amund, 5776 NÅ	<input type="checkbox"/>		
				2012	2 <input checked="" type="checkbox"/>
<input type="checkbox"/>		Måkestad, Lars J., 5776 NÅ	<input type="checkbox"/>		
				2012	3 <input checked="" type="checkbox"/>
<input type="checkbox"/>		Nedrevåg, Kjetil, 5781 LOFTHUS	<input type="checkbox"/>		
				2012	1 <input checked="" type="checkbox"/>
				2012	2 <input type="checkbox"/>
<input type="checkbox"/>		Nes, Jan Ove, 5777 GRIMO	<input type="checkbox"/>		
				2012	7 <input type="checkbox"/>
				2012	9 <input checked="" type="checkbox"/>
<input type="checkbox"/>		Opedal, Harald H., 5781 LOFTHUS	<input type="checkbox"/>		
				2012	3 <input type="checkbox"/>
<input type="checkbox"/>		Opedal, Harald M., 5781 LOFTHUS	<input checked="" type="checkbox"/> Vidar Jåstad		
				2012	3 <input type="checkbox"/>
<input type="checkbox"/>		Opedal, Helge E., 5781 LOFTHUS	<input checked="" type="checkbox"/> Bioforsk Ullensvang		
				2012	2 <input type="checkbox"/>
				2012	2 <input checked="" type="checkbox"/>
<input type="checkbox"/>		Opedal, Magnus, 5781 LOFTHUS	<input checked="" type="checkbox"/> Bioforsk Ullensvang		
				2012	6 <input type="checkbox"/>



Fylke/kommune	Plantekole	Gårdsnavn og adresse	Nabo til planteskole	År	Ant pr påvist/ikke påvist
	<input type="checkbox"/>	Opedal, Olav H., 5781 LOFTHUS	<input checked="" type="checkbox"/> Bioforsk Ullensvang	2012	4 <input type="checkbox"/>
				2012	6 <input checked="" type="checkbox"/>
	<input type="checkbox"/>	Opedal, Olav Martin Kr., 5781 LOFTHUS	<input checked="" type="checkbox"/> Bioforsk Ullensvang	2012	2 <input checked="" type="checkbox"/>
				2012	2 <input type="checkbox"/>
	<input type="checkbox"/>	Oppedal, Erland, 5781 LOFTHUS	<input checked="" type="checkbox"/> Bioforsk Ullensvang	2012	3 <input checked="" type="checkbox"/>
				2012	4 <input type="checkbox"/>
	<input type="checkbox"/>	Ramsøy, Tore, 5778 UTNE	<input checked="" type="checkbox"/> Tomas Hesthamar	2012	8 <input checked="" type="checkbox"/>
	<input type="checkbox"/>	Raunsgard, Torleiv, 5780 KINSARVIK	<input type="checkbox"/>	2012	1 <input type="checkbox"/>
				2012	2 <input checked="" type="checkbox"/>
	<input checked="" type="checkbox"/>	Reinsnos, Sjur, 5778 UTNE	<input type="checkbox"/>	2012	5 <input checked="" type="checkbox"/>
	<input type="checkbox"/>	Sekse, Reidar Nydal, 5773 HOVLAND	<input type="checkbox"/>	2012	1 <input type="checkbox"/>
				2012	2 <input checked="" type="checkbox"/>
	<input type="checkbox"/>	Svalheim, John Otto, 5776 NÅ	<input type="checkbox"/>	2012	2 <input checked="" type="checkbox"/>
				2012	4 <input type="checkbox"/>
	<input type="checkbox"/>	Svartveit, Sjur Ove, 5778 UTNE	<input type="checkbox"/>	2012	3 <input type="checkbox"/>
	<input type="checkbox"/>	Tveit, Magne, 5781 LOFTHUS	<input checked="" type="checkbox"/> Jostein Lutro	2012	1 <input checked="" type="checkbox"/>
				2012	5 <input type="checkbox"/>
	<input type="checkbox"/>	Utne, Anders, 5781 LOFTHUS	<input type="checkbox"/>	2012	3 <input checked="" type="checkbox"/>
	<input type="checkbox"/>	Utne, Olav, 5778 UTNE	<input type="checkbox"/>	2012	2 <input type="checkbox"/>
				2012	7 <input checked="" type="checkbox"/>
	<input type="checkbox"/>	Vaktmestertjenesten Hardanger, 5781 LOFTHUS	<input checked="" type="checkbox"/> Vidar Jåstad	2012	3 <input type="checkbox"/>
	<input type="checkbox"/>	Velken, Olav, 5777 GRIMO	<input type="checkbox"/>	2012	3 <input type="checkbox"/>
	<input type="checkbox"/>	Ystanes, Jon S., 5781 LOFTHUS	<input checked="" type="checkbox"/> Vidar Jåstad	2012	1 <input checked="" type="checkbox"/>
				2012	2 <input type="checkbox"/>
	<input type="checkbox"/>	Aanensen, Kjell Ove, 5781 LOFTHUS	<input checked="" type="checkbox"/> Vidar Jåstad	2012	1 <input checked="" type="checkbox"/>
				2012	2 <input type="checkbox"/>

Fylke/kommune	Plantekole	Gårdsnavn og adresse	Nabo til planteskole	År	Ant pr påvist/ikke påvist
<b>ULVIK</b>					
	<input type="checkbox"/>	Fleten, Bård, 5730 ULVIK	<input type="checkbox"/>	2012	4 <input type="checkbox"/>
	<input type="checkbox"/>	Gjerde, Håkon, 5730 ULVIK	<input type="checkbox"/>	2012	3 <input type="checkbox"/>
	<input type="checkbox"/>	Hardanger Saft Sider, 5730 ULVIK	<input type="checkbox"/>	2012	3 <input type="checkbox"/>
	<input checked="" type="checkbox"/>	Hjeltnes gartnerskole /VGS, 5730 ULVIK	<input type="checkbox"/>	2012	32 <input type="checkbox"/>
				2012	1 <input checked="" type="checkbox"/>
	<input type="checkbox"/>	Kolås, Stein Olav, 5730 ULVIK	<input type="checkbox"/>	2012	4 <input type="checkbox"/>
	<input type="checkbox"/>	Uglenes, Hans og Gro (Syse Gård), 5730 ULVIK	<input type="checkbox"/>	2012	3 <input type="checkbox"/>
	<input type="checkbox"/>	Ulvik Frukt og Cideri Asbjørn Børsheim, 5730 ULVIK	<input type="checkbox"/>	2012	4 <input type="checkbox"/>
	<input type="checkbox"/>	Vambheim, Nils Rune, 5730 ULVIK	<input type="checkbox"/>	2012	3 <input type="checkbox"/>
	<input type="checkbox"/>	Aarekol, Arnfinn, 5730 ULVIK	<input type="checkbox"/>	2012	4 <input type="checkbox"/>
<b>Møre og Romsdal</b>					
<b>NORDDAL</b>					
	<input type="checkbox"/>	Brenna, Signe / Linge, Nils Eldar, 6210 VALLDAL	<input type="checkbox"/>	2012	4 <input type="checkbox"/>
<b>Sogn og Fjordane</b>					
<b>AURLAND</b>					
	<input checked="" type="checkbox"/>	Sogn jord og hagebruksskole, 5745 AURLAND	<input type="checkbox"/>	2012	3 <input type="checkbox"/>
<b>BALESTRAND</b>					
	<input type="checkbox"/>	Målsnes, Jon, 6899 BALESTRAND	<input type="checkbox"/>	2012	1 <input checked="" type="checkbox"/>
<b>GLOPPEN</b>					
	<input type="checkbox"/>	Bergstad-Vik, 6823 SANDANE	<input type="checkbox"/>	2012	1 <input type="checkbox"/>
				2012	1 <input checked="" type="checkbox"/>
	<input type="checkbox"/>	Hauge, Kåre, 6823 SANDANE	<input type="checkbox"/>	2012	1 <input type="checkbox"/>
	<input checked="" type="checkbox"/>	Nordfjord Folkemuseum, 6823 SANDANE	<input type="checkbox"/>	2012	1 <input type="checkbox"/>

Fylke/kommune	Plantekole	Gårdsnavn og adresse	Nabo til planteskole	År	Ant pr påvist/ikke påvist
LEIKANGER					
	<input checked="" type="checkbox"/>	GRAMINOR avd. Njøs, 6863 LEIKANGER	<input type="checkbox"/>	2012	4 <input type="checkbox"/>
	<input type="checkbox"/>	Henjum, Ivar O, 6863 LEIKANGER	<input type="checkbox"/>	2012	1 <input checked="" type="checkbox"/>
	<input type="checkbox"/>	Holen, Jakob, 6863 LEIKANGER	<input type="checkbox"/>	2012	1 <input type="checkbox"/>
	<input type="checkbox"/>	Huke, Sjur, 6863 LEIKANGER	<input type="checkbox"/>	2012	1 <input checked="" type="checkbox"/>
	<input type="checkbox"/>	Njøs, Jan Reidar, 6863 LEIKANGER	<input type="checkbox"/>	2012	1 <input checked="" type="checkbox"/>
	<input type="checkbox"/>	Njøs, Nils og Laila Eikeland Njøs, 6863 LEIKANGER	<input type="checkbox"/>	2012	1 <input checked="" type="checkbox"/>
LÆRDAL					
	<input type="checkbox"/>	Mundal, Harald Blaaflat, 6887 LÆRDAL	<input type="checkbox"/>	2012	5 <input type="checkbox"/>
SOGNDAL					
	<input type="checkbox"/>	Eskestrand, Lars, 6859 SLINDE	<input type="checkbox"/>	2012	2 <input type="checkbox"/>
	<input type="checkbox"/>	Lidal Gunvor, 6859 SLINDE	<input type="checkbox"/>	2012	5 <input checked="" type="checkbox"/>
	<input type="checkbox"/>	Loftesnes, Odd Erik, 6859 SLINDE	<input type="checkbox"/>	2012	1 <input type="checkbox"/>
	<input type="checkbox"/>	Nornes, Gjertrud, 6859 SLINDE	<input type="checkbox"/>	2012	2 <input checked="" type="checkbox"/>
	<input type="checkbox"/>	Nornes, Harald, 6859 SLINDE	<input type="checkbox"/>	2012	5 <input checked="" type="checkbox"/>
	<input type="checkbox"/>	Nornes, Lars, 6859 SLINDE	<input type="checkbox"/>	2012	1 <input checked="" type="checkbox"/>
	<input type="checkbox"/>	Resaland, Alfred, 6858 FARDAL	<input type="checkbox"/>	2012	5 <input type="checkbox"/>
	<input type="checkbox"/>	Resaland, Astrid, 6856 SOGNDAL	<input type="checkbox"/>	2012	2 <input checked="" type="checkbox"/>
	<input type="checkbox"/>	Slinde, Arvid og Svein-Jarle, 6858 FARDAL	<input checked="" type="checkbox"/>	2012	1 <input type="checkbox"/>
	<input type="checkbox"/>	Slinde, Audun, 6859 SLINDE	<input type="checkbox"/>	2012	2 <input checked="" type="checkbox"/>
	<input type="checkbox"/>	Slinde, Geir Helge, 6859 SLINDE	<input type="checkbox"/>	2012	2 <input type="checkbox"/>

Fylke/kommune	Plantekole	Gårdsnavn og adresse	Nabo til planteskole	År	Ant pr påvist/ikke påvist
				2012	3 <input checked="" type="checkbox"/>
	<input type="checkbox"/>	Slinde, Gjertrud, 6859 SLINDE	<input type="checkbox"/>	2012	2 <input checked="" type="checkbox"/>
	<input type="checkbox"/>	Slinde, Ivar, 6859 SLINDE	<input type="checkbox"/>	2012	4 <input checked="" type="checkbox"/>
				2012	4 <input type="checkbox"/>
	<input type="checkbox"/>	Slinde, Sigurd og Gerd, 6859 SLINDE	<input type="checkbox"/>	2012	5 <input checked="" type="checkbox"/>
				2012	1 <input type="checkbox"/>
	<input type="checkbox"/>	Ylvisåker, Olav Helge, 6858 FARDAL	<input checked="" type="checkbox"/> Åberge planteskole	2012	2 <input checked="" type="checkbox"/>
	<input checked="" type="checkbox"/>	Åberge Planteskole, 6856 SOGNDAL	<input type="checkbox"/>	2012	12 <input type="checkbox"/>
VIK					
	<input type="checkbox"/>	Bøthus, Marianne, 6896 FRESVIK	<input type="checkbox"/>	2012	2 <input checked="" type="checkbox"/>
<b>Telemark</b>					
SAUHERAD					
	<input type="checkbox"/>	Hekkel, Pål, 3812 AKKERHAUGEN	<input type="checkbox"/>	2012	1 <input checked="" type="checkbox"/>
				2012	1 <input type="checkbox"/>
	<input checked="" type="checkbox"/>	Sagaplant /Gartnerhallens Elitepl.stasjon Sauherad, 3812 AKKERHAUGEN	<input type="checkbox"/>	2012	21 <input checked="" type="checkbox"/>
				2012	1694 <input type="checkbox"/>
	<input type="checkbox"/>	Sagaplant naboer, 3812 AKKERHAUGEN	<input checked="" type="checkbox"/>	2012	10 <input type="checkbox"/>
	<input type="checkbox"/>	Schia, Kjell Ivar - naboer, 3812 AKKERHAUGEN	<input checked="" type="checkbox"/>	2012	5 <input type="checkbox"/>
				2012	3 <input checked="" type="checkbox"/>
<b>Vestfold</b>					
SANDE (V.)					
	<input type="checkbox"/>	Sand, Harald Inge, 3070 SANDE I VESTFOLD	<input type="checkbox"/>	2012	2 <input checked="" type="checkbox"/>
	<input type="checkbox"/>	Sando, Gerd Kristiansen, 3070 SANDE I VESTFOLD	<input type="checkbox"/>	2012	1 <input checked="" type="checkbox"/>
				2012	1 <input type="checkbox"/>

Fylke/kommune	Plantekole	Gårdsnavn og adresse	Nabo til planteskole	År	Ant pr påvist/ikke påvist
<b>Østfold</b>					
<b>HVALER</b>					
	<input type="checkbox"/>	Johansen, Arne (Hvaler fruktprosjekt), 1692 NEDGÅRDEN	<input type="checkbox"/>	2012	1 <input checked="" type="checkbox"/>
	<input type="checkbox"/>	Rød, Hans Kristian (Hvaler fruktprosjekt), 1692 NEDGÅRDEN	<input type="checkbox"/>	2012	1 <input type="checkbox"/>
<b>RYGGE</b>					
	<input type="checkbox"/>	Forseberg, Terje, 1560 LARKOLLEN	<input type="checkbox"/>	2012	2 <input type="checkbox"/>
<b>SARPSBORG</b>					
	<input type="checkbox"/>	Vestby Planteskole - naboer, 1734 HAFSLUNDSØY	<input checked="" type="checkbox"/>	2012	68 <input type="checkbox"/>
				2012	8 <input checked="" type="checkbox"/>

# Oversikt over alle heksekostprøver 2012

Fylke	Kommune	Gårdsnavn	Poststed		
<b>Akershus</b>					
	BÆRUM		JournalnrWilab	Sort	Påvist 2012
		Huglen, Torgrim, 1358 JAR			
			B012-01005-001	James Grieve	<input type="checkbox"/>
			B012-01005-002	Åkerø	<input checked="" type="checkbox"/>
			B012-01266-001	James Grieve	<input checked="" type="checkbox"/>
			B012-01266-002		<input type="checkbox"/>
	ÅS		JournalnrWilab	Sort	Påvist 2012
		UMB (Norsk genressurssenter) - naboer, 1432 ÅS			
			B012-00791-001	Aroma	<input type="checkbox"/>
			B012-00791-002	Kornikensis	<input checked="" type="checkbox"/>
			B012-00791-003		<input type="checkbox"/>
			B012-00791-004		<input type="checkbox"/>
			B012-00791-005		<input type="checkbox"/>
			B012-00791-006		<input type="checkbox"/>
			B012-00791-007		<input type="checkbox"/>
			B012-00791-008		<input type="checkbox"/>
			B012-00791-009		<input type="checkbox"/>
			B012-00791-010	Robusta	<input type="checkbox"/>
			B012-00791-011	Dolgo	<input type="checkbox"/>
			B012-00791-012		<input type="checkbox"/>
			B012-00791-013	Ingrid Marie	<input type="checkbox"/>
			B012-00791-014		<input type="checkbox"/>
			B012-00791-015		<input type="checkbox"/>
			B012-00791-016		<input type="checkbox"/>
			B012-00791-017		<input type="checkbox"/>
			B012-00791-018		<input type="checkbox"/>
			B012-00791-019		<input type="checkbox"/>
			B012-00792-001	Håkonseple	<input type="checkbox"/>
			B012-00792-002	Mutsu	<input type="checkbox"/>
			B012-00792-003	Cascoynes scarlet	<input type="checkbox"/>
			B012-00863-001		<input checked="" type="checkbox"/>
			B012-00939-001	Profusion	<input checked="" type="checkbox"/>
			B012-00939-002	Tanner	<input type="checkbox"/>
			B012-00939-003	Kobendza	<input type="checkbox"/>
			B012-00939-004	Sargenti	<input type="checkbox"/>
			B012-00939-005	Dolgo	<input type="checkbox"/>
			B012-00939-006	AR x 45,38	<input checked="" type="checkbox"/>
			B012-00939-007	Fusca	<input type="checkbox"/>
			B012-00939-008	Wierdok	<input checked="" type="checkbox"/>
			B012-00939-009	Royalty	<input type="checkbox"/>
			B012-01285-001	Torstein	<input type="checkbox"/>
			B012-01285-002	Aroma	<input type="checkbox"/>
			B012-01286-001	Dolgo	<input type="checkbox"/>

Fylke	Kommune	Gårdsnavn	Poststed	
			B012-01286-002	Asiatica <input type="checkbox"/>
			B012-01286-003	Asiatica <input type="checkbox"/>
<b>Aust-Agder</b>				
ARENDALE			JournalnrWilab	Sort
Påvist 2012				
Moland Planteskole, 4849 ARENDAL				
			B012-00851-001	<input checked="" type="checkbox"/>
			B012-00851-002	<input checked="" type="checkbox"/>
			B012-00851-003	<input type="checkbox"/>
			B012-00851-004	<input type="checkbox"/>
			B012-00851-005	<input type="checkbox"/>
			B012-00851-006	<input type="checkbox"/>
			B012-00851-007	<input type="checkbox"/>
			B012-00851-008	<input checked="" type="checkbox"/>
			B012-00851-009	<input checked="" type="checkbox"/>
			B012-00851-010	<input type="checkbox"/>
			B012-00851-011	<input type="checkbox"/>
			B012-00852-001	Discovery <input type="checkbox"/>
			B012-00852-002	Discovery <input type="checkbox"/>
			B012-00852-003	Aroma <input type="checkbox"/>
			B012-00852-004	Aroma <input checked="" type="checkbox"/>
GRIMSTAD			JournalnrWilab	Sort
Påvist 2012				
Grimstad kommune, 4878 GRIMSTAD				
			B012-00952-001	Aroma <input type="checkbox"/>
			B012-00952-002	Aroma <input checked="" type="checkbox"/>
			B012-00952-003	Aroma <input checked="" type="checkbox"/>
Norsk Hagebruksmuseum, 4876 GRIMSTAD				
			B012-00954-001	Filippa <input type="checkbox"/>
			B012-00954-002	Ankereple <input type="checkbox"/>
			B012-00954-003	Ribston "Lågeråd" <input type="checkbox"/>
			B012-00954-004	Kjølbergeple <input type="checkbox"/>
<b>Buskerud</b>				
HOLE			JournalnrWilab	Sort
Påvist 2012				
Fjeld Hagebruk - naboer, 3530 RØYSE				
			B012-00955-001	<input type="checkbox"/>
			B012-00955-002	<input type="checkbox"/>
			B012-00955-003	<input type="checkbox"/>
			B012-00955-004	<input type="checkbox"/>
			B012-00955-005	<input type="checkbox"/>
			B012-00955-006	<input type="checkbox"/>
			B012-00955-007	<input type="checkbox"/>
			B012-00955-008	<input type="checkbox"/>
			B012-00955-009	<input type="checkbox"/>
			B012-00955-010	<input type="checkbox"/>
			B012-00955-011	<input type="checkbox"/>
			B012-00955-012	<input type="checkbox"/>

Fylke	Kommune	Gårdsnavn	Poststed	
			B012-00955-013	<input type="checkbox"/>
			B012-00955-014	<input type="checkbox"/>
			B012-00955-015	<input type="checkbox"/>
			B012-00955-016	<input type="checkbox"/>
			B012-00955-017	<input type="checkbox"/>
			B012-00955-018	<input type="checkbox"/>
			B012-00955-019	<input type="checkbox"/>
			B012-00955-020	<input type="checkbox"/>
			B012-00955-021	<input type="checkbox"/>
			B012-00955-022	<input type="checkbox"/>
			B012-00955-023	<input type="checkbox"/>
			B012-00955-024	<input type="checkbox"/>
			B012-00955-025	<input type="checkbox"/>
			B012-00955-026	<input type="checkbox"/>
			B012-00955-027	<input type="checkbox"/>
			B012-00955-028	<input type="checkbox"/>
			B012-00955-029	<input type="checkbox"/>
			B012-00955-030	<input type="checkbox"/>
			B012-00955-031	<input type="checkbox"/>
			B012-00955-032	<input type="checkbox"/>
			B012-00955-033	<input type="checkbox"/>
			B012-00955-034	<input type="checkbox"/>
			B012-00955-035	<input type="checkbox"/>
			B012-00955-036	<input type="checkbox"/>
			B012-00955-037	<input type="checkbox"/>
			B012-00955-038	<input type="checkbox"/>
			B012-00999-001	<input type="checkbox"/>
			B012-00999-002	<input type="checkbox"/>
			B012-00999-003	<input type="checkbox"/>
			B012-00999-004	<input type="checkbox"/>
			B012-00999-005	<input type="checkbox"/>
			B012-00999-006	<input type="checkbox"/>
			B012-00999-007	<input type="checkbox"/>
			B012-00999-008	<input type="checkbox"/>
			B012-00999-009	<input type="checkbox"/>
			B012-00999-010	<input type="checkbox"/>
			B012-00999-011	<input type="checkbox"/>
			B012-00999-012	<input type="checkbox"/>
			B012-00999-013	<input type="checkbox"/>
			B012-00999-014	<input type="checkbox"/>
			B012-00999-015	<input type="checkbox"/>
			B012-00999-016	<input checked="" type="checkbox"/>
			B012-00999-017	<input type="checkbox"/>
			B012-00999-018	<input type="checkbox"/>
			B012-00999-019	<input type="checkbox"/>
			B012-00999-020	<input type="checkbox"/>
			B012-00999-021	<input type="checkbox"/>



Fylke	Kommune	Gårdsnavn	Poststed	
			B012-00999-022	<input type="checkbox"/>
			B012-00999-023	<input type="checkbox"/>
			B012-00999-024	<input type="checkbox"/>
			B012-00999-025	<input type="checkbox"/>
			B012-00999-026	<input type="checkbox"/>
			B012-00999-027	<input type="checkbox"/>
			B012-00999-028	<input type="checkbox"/>
			B012-00999-029	<input type="checkbox"/>
			B012-00999-030	<input type="checkbox"/>
			B012-00999-031	<input type="checkbox"/>
			B012-00999-032	<input type="checkbox"/>
			B012-00999-033	<input checked="" type="checkbox"/>
			B012-00999-034	<input type="checkbox"/>
			B012-00999-035	<input type="checkbox"/>
			B012-00999-036	<input type="checkbox"/>
			B012-00999-037	<input type="checkbox"/>
			B012-00999-038	<input type="checkbox"/>
			B012-00999-039	<input type="checkbox"/>
			B012-00999-040	<input type="checkbox"/>
			B012-00999-041	<input type="checkbox"/>
			B012-00999-042	<input type="checkbox"/>
			B012-00999-043	<input type="checkbox"/>
			B012-00999-044	<input type="checkbox"/>
			B012-00999-045	<input type="checkbox"/>
			B012-00999-046	<input type="checkbox"/>
			B012-00999-047	<input type="checkbox"/>
			B012-00999-048	<input type="checkbox"/>
			B012-00999-049	<input type="checkbox"/>
			B012-00999-050	<input type="checkbox"/>
			B012-00999-051	<input type="checkbox"/>
			B012-00999-052	<input type="checkbox"/>
			B012-00999-053	<input type="checkbox"/>
			B012-00999-054	<input type="checkbox"/>
			B012-00999-055	<input type="checkbox"/>
			B012-00999-056	<input type="checkbox"/>
Fjeld Hagebruk, 3530 RØYSE				
			B012-00510-001 M7	<input type="checkbox"/>
			B012-00510-002 M9	<input type="checkbox"/>
			B012-00510-003 Redcats	<input type="checkbox"/>
			B012-00510-004 Greencats	<input type="checkbox"/>
			B012-00510-005 Starcats	<input type="checkbox"/>
			B012-00510-006 Goldcats	<input type="checkbox"/>
			B012-00510-007 Suncats	<input type="checkbox"/>
			B012-00549-001 Discovery	<input type="checkbox"/>
			B012-00549-002 Discovery	<input type="checkbox"/>
			B012-00866-001 Gravenstein	<input checked="" type="checkbox"/>
			B012-00866-002 Quinte	<input checked="" type="checkbox"/>

Fylke	Kommune	Gårdsnavn	Poststed	
			B012-00866-003 M9	<input checked="" type="checkbox"/>
			B012-00983-001 Gravenstein	<input type="checkbox"/>
			B012-00983-002 Gravenstein	<input type="checkbox"/>
			B012-00986-001	<input type="checkbox"/>
			B012-00986-002	<input type="checkbox"/>
			B012-00986-003	<input type="checkbox"/>
			B012-00986-004	<input type="checkbox"/>
			B012-00986-005	<input type="checkbox"/>
			B012-00986-006	<input type="checkbox"/>
			B012-00986-007	<input type="checkbox"/>
			B012-00986-008	<input type="checkbox"/>
			B012-00986-009	<input type="checkbox"/>
			B012-00986-010	<input type="checkbox"/>
			B012-00986-011	<input type="checkbox"/>
			B012-00986-012	<input type="checkbox"/>
			B012-00986-013	<input type="checkbox"/>
			B012-00986-014	<input type="checkbox"/>
			B012-01016-001 Gravenstein	<input checked="" type="checkbox"/>
			B012-01089-001 Transparent Blanche	<input type="checkbox"/>
			B012-01089-002 Malus Dolgo	<input type="checkbox"/>
			B012-01089-003 Aroma	<input type="checkbox"/>
			B012-01089-004 Aroma	<input type="checkbox"/>
			B012-01089-005 SummerRed	<input type="checkbox"/>
			B012-01089-006 Kronprins	<input type="checkbox"/>
			B012-01089-007 Haugmann	<input type="checkbox"/>
			B012-01089-008 Katinka	<input type="checkbox"/>
			B012-01089-009 Katinka	<input type="checkbox"/>
			B012-01089-010 Lobo	<input type="checkbox"/>
			B012-01089-011 James Grieve	<input type="checkbox"/>
			B012-01089-012 Åkerø	<input type="checkbox"/>
			B012-01089-013 Julyred	<input type="checkbox"/>
			B012-01090-001 SummerRed	<input type="checkbox"/>
			B012-01090-002 SummerRed	<input type="checkbox"/>
			B012-01091-001 Discovery	<input type="checkbox"/>
			B012-01091-002 Discovery	<input type="checkbox"/>
			B012-01091-003 Discovery	<input type="checkbox"/>
			B012-01091-004 Discovery	<input type="checkbox"/>
			B012-01091-005 Discovery	<input type="checkbox"/>
			B012-01091-006 Discovery	<input type="checkbox"/>
			B012-01091-007 Discovery	<input type="checkbox"/>
			B012-01091-008 Discovery	<input type="checkbox"/>
			B012-01091-009 Discovery	<input type="checkbox"/>
			B012-01091-010 Discovery	<input type="checkbox"/>
			B012-01091-011 Discovery	<input type="checkbox"/>
			B012-01091-012 Discovery	<input type="checkbox"/>
			B012-01091-013 Discovery	<input type="checkbox"/>
			B012-01091-014 Discovery	<input type="checkbox"/>

Fylke	Kommune	Gårdsnavn	Poststed		
			B012-01091-015	Discovery	<input type="checkbox"/>
			B012-01091-016	Discovery	<input type="checkbox"/>
			B012-01091-017	Discovery	<input type="checkbox"/>
			B012-01091-018	Discovery	<input type="checkbox"/>
			B012-01091-019	Discovery	<input type="checkbox"/>
			B012-01091-020	Discovery	<input type="checkbox"/>
			B012-01091-021	Discovery	<input type="checkbox"/>
			B012-01091-022	Discovery	<input type="checkbox"/>
			B012-01091-023	Rubinola	<input type="checkbox"/>
			B012-01091-024	Åkerø Hassel	<input type="checkbox"/>
			B012-01091-025	Geneva Early	<input type="checkbox"/>
			B012-01091-026	Julyred	<input type="checkbox"/>
			B012-01091-027	Carroll	<input type="checkbox"/>
			B012-01114-001	Greencats	<input type="checkbox"/>
			B012-01114-002	Greencats	<input type="checkbox"/>
			B012-01114-003	Greencats	<input type="checkbox"/>
			B012-01114-004	Greencats	<input type="checkbox"/>
			B012-01114-005	Greencats	<input type="checkbox"/>
			B012-01114-006	Greencats	<input type="checkbox"/>
			B012-01114-007	Greencats	<input type="checkbox"/>
			B012-01114-008	Greencats	<input type="checkbox"/>
			B012-01114-009	Greencats	<input type="checkbox"/>
			B012-01114-010	Goldcats	<input type="checkbox"/>
			B012-01114-011	Goldcats	<input type="checkbox"/>
			B012-01114-012	Goldcats	<input type="checkbox"/>
			B012-01114-013	Goldcats	<input type="checkbox"/>
			B012-01114-014	Goldcats	<input type="checkbox"/>
			B012-01114-015	Goldcats	<input type="checkbox"/>
			B012-01114-016	Goldcats	<input type="checkbox"/>
			B012-01114-017	Goldcats	<input type="checkbox"/>
			B012-01114-018	Goldcats	<input type="checkbox"/>
			B012-01114-019	Goldcats	<input type="checkbox"/>
			B012-01114-020	Aroma	<input type="checkbox"/>
			B012-01114-021	Aroma	<input type="checkbox"/>
			B012-01114-022	Aroma	<input type="checkbox"/>
			B012-01114-023	Aroma	<input type="checkbox"/>
			B012-01114-024	Aroma	<input type="checkbox"/>
			B012-01114-025	Aroma	<input type="checkbox"/>
			B012-01114-026	Aroma	<input type="checkbox"/>
			B012-01114-027	Aroma	<input type="checkbox"/>
			B012-01114-028	Aroma	<input type="checkbox"/>
			B012-01114-029	Aroma	<input type="checkbox"/>
			B012-01114-030	Aroma	<input type="checkbox"/>
			B012-01114-031	Aroma	<input type="checkbox"/>
			B012-01114-032	Aroma	<input type="checkbox"/>
			B012-01114-033	Transparent Blanche	<input type="checkbox"/>
			B012-01114-034	Transparent Blanche	<input type="checkbox"/>

Fylke	Kommune	Gårdsnavn	Poststed		
			B012-01114-035	Transparent Blanche	<input type="checkbox"/>
			B012-01114-036	Transparent Blanche	<input type="checkbox"/>
			B012-01114-037	Transparent Blanche	<input type="checkbox"/>
			B012-01114-038	Transparent Blanche	<input type="checkbox"/>
			B012-01114-039	Transparent Blanche	<input type="checkbox"/>
			B012-01114-040	Transparent Blanche	<input type="checkbox"/>
			B012-01114-041	Transparent Blanche	<input type="checkbox"/>
			B012-01114-042	G.Hornet	<input type="checkbox"/>
			B012-01114-043	G.Hornet	<input type="checkbox"/>
			B012-01114-044	G.Hornet	<input type="checkbox"/>
			B012-01114-045	G.Hornet	<input type="checkbox"/>
			B012-01114-046	Filippa	<input type="checkbox"/>
			B012-01114-047	Filippa	<input type="checkbox"/>
			B012-01114-048	Filippa	<input type="checkbox"/>
			B012-01114-049	Filippa	<input type="checkbox"/>
			B012-01114-050	Filippa	<input type="checkbox"/>
			B012-01114-051	Katja	<input type="checkbox"/>
			B012-01114-052	Katja	<input type="checkbox"/>
			B012-01114-053	Katja	<input type="checkbox"/>
			B012-01114-054	Katja	<input type="checkbox"/>
			B012-01114-055	Katja	<input type="checkbox"/>
			B012-01114-056	Katja	<input type="checkbox"/>
			B012-01114-057	Katja	<input type="checkbox"/>
			B012-01114-058	Katja	<input type="checkbox"/>
			B012-01114-059	Katja	<input type="checkbox"/>
			B012-01114-060	Katja	<input type="checkbox"/>
			B012-01114-061	Katja	<input type="checkbox"/>
			B012-01114-062	Katja	<input type="checkbox"/>
			B012-01114-063	Katja	<input type="checkbox"/>
			B012-01114-064	Ingerlin	<input type="checkbox"/>
			B012-01114-065	Ingerlin	<input type="checkbox"/>
			B012-01114-066	Ingerlin	<input type="checkbox"/>
			B012-01114-067	Ingerlin	<input type="checkbox"/>
			B012-01114-068	Ingerlin	<input type="checkbox"/>
			B012-01114-069	Ingerlin	<input type="checkbox"/>
			B012-01114-070	Ingerlin	<input type="checkbox"/>
			B012-01114-071	Ingerlin	<input type="checkbox"/>
			B012-01114-072	Ingerlin	<input type="checkbox"/>
			B012-01114-073	Ingerlin	<input type="checkbox"/>
			B012-01114-074	Åkerø	<input type="checkbox"/>
			B012-01114-075	Åkerø	<input type="checkbox"/>
			B012-01114-076	Åkerø	<input type="checkbox"/>
			B012-01114-077	Åkerø	<input type="checkbox"/>
			B012-01114-078	Åkerø	<input type="checkbox"/>
			B012-01114-079	Åkerø	<input type="checkbox"/>
			B012-01114-080	Åkerø	<input type="checkbox"/>
			B012-01114-081	Åkerø	<input type="checkbox"/>

Fylke	Kommune	Gårdsnavn	Poststed		
			B012-01114-082	Åkerø	<input type="checkbox"/>
			B012-01114-083	Åkerø	<input type="checkbox"/>
			B012-01114-084	Åkerø	<input type="checkbox"/>
			B012-01114-085	Åkerø	<input type="checkbox"/>
			B012-01114-086	Åkerø	<input type="checkbox"/>
			B012-01114-087	Katinka	<input type="checkbox"/>
			B012-01114-088	Katinka	<input type="checkbox"/>
			B012-01114-089	Katinka	<input type="checkbox"/>
			B012-01114-090	Katinka	<input type="checkbox"/>
			B012-01114-091	Katinka	<input type="checkbox"/>
			B012-01114-092	Katinka	<input type="checkbox"/>
			B012-01114-093	Katinka	<input type="checkbox"/>
			B012-01114-094	Katinka	<input type="checkbox"/>
			B012-01114-095	Katinka	<input type="checkbox"/>
			B012-01114-096	Katinka	<input type="checkbox"/>
			B012-01114-097	Katinka	<input type="checkbox"/>
			B012-01114-098	Katinka	<input type="checkbox"/>
			B012-01114-099	Katinka	<input type="checkbox"/>
			B012-01114-100	Kronprins	<input type="checkbox"/>
			B012-01114-101	Kronprins	<input type="checkbox"/>
			B012-01114-102	Kronprins	<input type="checkbox"/>
			B012-01114-103	Kronprins	<input type="checkbox"/>
			B012-01114-104	Kronprins	<input type="checkbox"/>
			B012-01114-105	R.Haugmann	<input type="checkbox"/>
			B012-01114-106	R.Haugmann	<input type="checkbox"/>
			B012-01114-107	R.Haugmann	<input type="checkbox"/>
			B012-01114-108	R.Haugmann	<input type="checkbox"/>
			B012-01114-109	Maypole	<input type="checkbox"/>
			B012-01114-110	Maypole	<input type="checkbox"/>
			B012-01114-111	R.Saavstadholm	<input type="checkbox"/>
			B012-01114-112	R.Saavstadholm	<input type="checkbox"/>
			B012-01114-113	R.Saavstadholm	<input type="checkbox"/>
			B012-01114-114	R.Saavstadholm	<input type="checkbox"/>
			B012-01114-115	R.Saavstadholm	<input type="checkbox"/>
			B012-01114-116	A.Fagravoll	<input type="checkbox"/>
			B012-01114-117	A.Fagravoll	<input type="checkbox"/>
			B012-01114-118	A.Fagravoll	<input type="checkbox"/>
			B012-01114-119	A.Fagravoll	<input type="checkbox"/>
			B012-01114-120	A.Fagravoll	<input type="checkbox"/>
			B012-01114-121	A.Fagravoll	<input type="checkbox"/>
			B012-01114-122	A.Fagravoll	<input type="checkbox"/>
			B012-01114-123	A.Fagravoll	<input type="checkbox"/>
			B012-01114-124	A.Fagravoll	<input type="checkbox"/>
			B012-01114-125	A.Fagravoll	<input type="checkbox"/>
			B012-01114-126	A.Fagravoll	<input type="checkbox"/>
			B012-01114-127	A.Fagravoll	<input type="checkbox"/>
			B012-01114-128	A.Fagravoll	<input type="checkbox"/>

Fylke	Kommune	Gårdsnavn	Poststed		
			B012-01114-129	A.Fagravoll	<input type="checkbox"/>
			B012-01114-130	A.Fagravoll	<input type="checkbox"/>
			B012-01114-131	A.Fagravoll	<input type="checkbox"/>
			B012-01114-132	A.Fagravoll	<input type="checkbox"/>
			B012-01114-133	Geneva Early	<input type="checkbox"/>
			B012-01114-134	Geneva Early	<input type="checkbox"/>
			B012-01114-135	Geneva Early	<input type="checkbox"/>
			B012-01114-136	Geneva Early	<input type="checkbox"/>
			B012-01114-137	Geneva Early	<input type="checkbox"/>
			B012-01114-138	Everest	<input type="checkbox"/>
			B012-01114-139	Everest	<input type="checkbox"/>
			B012-01114-140	Everest	<input type="checkbox"/>
			B012-01114-141	Everest	<input type="checkbox"/>
			B012-01114-142	Everest	<input type="checkbox"/>
			B012-01114-143	Julyred	<input type="checkbox"/>
			B012-01114-144	Julyred	<input type="checkbox"/>
			B012-01114-145	Julyred	<input type="checkbox"/>
			B012-01114-146	Julyred	<input type="checkbox"/>
			B012-01114-147	Julyred	<input type="checkbox"/>
			B012-01114-148	Julyred	<input type="checkbox"/>
			B012-01114-149	Julyred	<input type="checkbox"/>
			B012-01114-150	Julyred	<input type="checkbox"/>
			B012-01114-151	Julyred	<input type="checkbox"/>
			B012-01114-152	Julyred	<input type="checkbox"/>
			B012-01114-153	Julyred	<input type="checkbox"/>
			B012-01114-154	Julyred	<input type="checkbox"/>
			B012-01114-155	P.Springer	<input type="checkbox"/>
			B012-01114-156	P.Springer	<input type="checkbox"/>
			B012-01114-157	P.Springer	<input type="checkbox"/>
			B012-01114-158	P.Springer	<input type="checkbox"/>
			B012-01114-159	P.Springer	<input type="checkbox"/>
			B012-01114-160	P.Springer	<input type="checkbox"/>
			B012-01114-161	SummerRed	<input type="checkbox"/>
			B012-01114-162	SummerRed	<input type="checkbox"/>
			B012-01114-163	SummerRed	<input type="checkbox"/>
			B012-01114-164	SummerRed	<input type="checkbox"/>
			B012-01114-165	SummerRed	<input type="checkbox"/>
			B012-01114-166	SummerRed	<input type="checkbox"/>
			B012-01114-167	SummerRed	<input type="checkbox"/>
			B012-01114-168	SummerRed	<input type="checkbox"/>
			B012-01114-169	SummerRed	<input type="checkbox"/>
			B012-01114-170	SummerRed	<input type="checkbox"/>
			B012-01114-171	SummerRed	<input type="checkbox"/>
			B012-01114-172	SummerRed	<input type="checkbox"/>
			B012-01114-173	SummerRed	<input type="checkbox"/>
			B012-01114-174	SummerRed	<input type="checkbox"/>
			B012-01114-175	SummerRed	<input type="checkbox"/>

Fylke	Kommune	Gårdsnavn	Poststed	
			B012-01114-176 SummerRed	<input type="checkbox"/>
			B012-01114-177 SummerRed	<input type="checkbox"/>
			B012-01114-178 SummerRed	<input type="checkbox"/>
			B012-01114-179 SummerRed	<input type="checkbox"/>
			B012-01114-180 SummerRed	<input type="checkbox"/>
			B012-01114-181 SummerRed	<input type="checkbox"/>
			B012-01114-182 Aroma Fagravoll	<input type="checkbox"/>
			B012-01114-183 Aroma Fagravoll	<input type="checkbox"/>
			B012-01114-184 Aroma Fagravoll	<input type="checkbox"/>
			B012-01114-185 Aroma Fagravoll	<input type="checkbox"/>
			B012-01114-186 Aroma Fagravoll	<input type="checkbox"/>
			B012-01114-187 Aroma Fagravoll	<input type="checkbox"/>
			B012-01114-188 Aroma Fagravoll	<input type="checkbox"/>
			B012-01114-189 Aroma Fagravoll	<input type="checkbox"/>
			B012-01114-190 Aroma Fagravoll	<input type="checkbox"/>
			B012-01114-191 Aroma Fagravoll	<input type="checkbox"/>
			B012-01114-192 Aroma Fagravoll	<input type="checkbox"/>
			B012-01114-193 Aroma Fagravoll	<input type="checkbox"/>
			B012-01114-194 Aroma Fagravoll	<input type="checkbox"/>
			B012-01114-195 Aroma Fagravoll	<input type="checkbox"/>
			B012-01114-196 Aroma Fagravoll	<input type="checkbox"/>
			B012-01114-197 Aroma Fagravoll	<input type="checkbox"/>
			B012-01114-198 Aroma Fagravoll	<input type="checkbox"/>
			B012-01114-199 Aroma Fagravoll	<input type="checkbox"/>
			B012-01114-200 Aroma Fagravoll	<input type="checkbox"/>
			B012-01114-201 Aroma Fagravoll	<input type="checkbox"/>
			B012-01114-202 Aroma Fagravoll	<input type="checkbox"/>
			B012-01114-203 Rubinstep	<input type="checkbox"/>
			B012-01114-204 Rubinstep	<input type="checkbox"/>
			B012-01114-205 Rubinstep	<input type="checkbox"/>
			B012-01114-206 Rubinstep	<input type="checkbox"/>
			B012-01114-207 Rubinstep	<input type="checkbox"/>
			B012-01114-208 Rubinstep	<input type="checkbox"/>
			B012-01114-209 Rubinstep	<input type="checkbox"/>
			B012-01114-210 Rubinstep	<input type="checkbox"/>
			B012-01114-211 Rubinstep	<input type="checkbox"/>
			B012-01114-212 Rubinstep	<input type="checkbox"/>
			B012-01114-213 Rubinstep	<input type="checkbox"/>
			B012-01114-214 Rubinstep	<input type="checkbox"/>
			B012-01114-215 Rubinstep	<input type="checkbox"/>
			B012-01114-216 Rubinstep	<input type="checkbox"/>
			B012-01114-217 Rubinstep	<input type="checkbox"/>
			B012-01114-218 Rubinstep	<input type="checkbox"/>
			B012-01114-219 Rubinstep	<input type="checkbox"/>
			B012-01114-220 Rubinstep	<input type="checkbox"/>
			B012-01114-221 Rubinstep	<input type="checkbox"/>
			B012-01114-222 Rubinstep	<input type="checkbox"/>

Fylke	Kommune	Gårdsnavn	Poststed		
			B012-01114-223	Rubinstep	<input type="checkbox"/>
			B012-01114-224	Rubinstep	<input type="checkbox"/>
			B012-01114-225	Rubinstep	<input type="checkbox"/>
			B012-01114-226	Rubinstep	<input type="checkbox"/>
			B012-01114-227	Rubinstep	<input type="checkbox"/>
			B012-01114-228	Rubinstep	<input type="checkbox"/>
			B012-01114-229	Rubinstep	<input type="checkbox"/>
			B012-01114-230	Rubinstep	<input type="checkbox"/>
			B012-01114-231	Rubinstep	<input type="checkbox"/>
			B012-01114-232	Rubinstep	<input type="checkbox"/>
			B012-01114-233	Rubinstep	<input type="checkbox"/>
			B012-01114-234	Rubinstep	<input type="checkbox"/>
			B012-01114-235	Rubinstep	<input type="checkbox"/>
			B012-01114-236	Rubinstep	<input type="checkbox"/>
			B012-01114-237	Rubinstep	<input type="checkbox"/>
			B012-01114-238	Rubinstep	<input type="checkbox"/>
			B012-01114-239	Rubinstep	<input type="checkbox"/>
			B012-01114-240	Rubinstep	<input type="checkbox"/>
			B012-01114-241	Rubinstep	<input type="checkbox"/>
			B012-01114-242	Rubinstep	<input type="checkbox"/>
			B012-01114-243	Rubinstep	<input type="checkbox"/>
			B012-01114-244	Rubinstep	<input type="checkbox"/>
			B012-01114-245	Rubinstep	<input type="checkbox"/>
			B012-01114-246	Aroma Fagravoll	<input type="checkbox"/>
			B012-01114-247	Aroma Fagravoll	<input type="checkbox"/>
			B012-01114-248	Aroma Fagravoll	<input type="checkbox"/>
			B012-01114-249	Aroma Fagravoll	<input type="checkbox"/>
			B012-01114-250	Aroma Fagravoll	<input type="checkbox"/>
			B012-01114-251	Aroma Fagravoll	<input type="checkbox"/>
			B012-01114-252	Aroma Fagravoll	<input type="checkbox"/>
			B012-01114-253	Aroma Fagravoll	<input type="checkbox"/>
			B012-01114-254	Aroma Fagravoll	<input type="checkbox"/>
			B012-01114-255	Aroma Fagravoll	<input type="checkbox"/>
			B012-01114-256	Aroma Fagravoll	<input type="checkbox"/>
			B012-01114-257	Aroma Fagravoll	<input type="checkbox"/>
			B012-01114-258	Aroma Fagravoll	<input type="checkbox"/>
			B012-01114-259	Aroma Fagravoll	<input type="checkbox"/>
			B012-01114-260	Aroma Fagravoll	<input type="checkbox"/>
			B012-01114-261	Aroma Fagravoll	<input type="checkbox"/>
			B012-01114-262	Aroma Fagravoll	<input type="checkbox"/>
			B012-01114-263	Aroma Fagravoll	<input type="checkbox"/>
			B012-01114-264	Aroma Fagravoll	<input type="checkbox"/>
			B012-01114-265	Aroma Fagravoll	<input type="checkbox"/>
			B012-01114-266	Aroma Fagravoll	<input type="checkbox"/>
			B012-01114-267	Aroma Fagravoll	<input type="checkbox"/>
			B012-01114-268	Discovery	<input type="checkbox"/>
			B012-01114-269	Discovery	<input type="checkbox"/>



Fylke	Kommune	Gårdsnavn	Poststed		
			B012-01114-270	Discovery	<input type="checkbox"/>
			B012-01114-271	Discovery	<input type="checkbox"/>
			B012-01114-272	Discovery	<input type="checkbox"/>
			B012-01114-273	Discovery	<input type="checkbox"/>
			B012-01114-274	Discovery	<input type="checkbox"/>
			B012-01114-275	Discovery	<input type="checkbox"/>
			B012-01114-276	Discovery	<input type="checkbox"/>
			B012-01114-277	Discovery	<input type="checkbox"/>
			B012-01114-278	Discovery	<input type="checkbox"/>
			B012-01114-279	Discovery	<input type="checkbox"/>
			B012-01114-280	Discovery	<input type="checkbox"/>
			B012-01114-281	Discovery	<input type="checkbox"/>
			B012-01114-282	Discovery	<input type="checkbox"/>
			B012-01114-283	Discovery	<input type="checkbox"/>
			B012-01114-284	Discovery	<input type="checkbox"/>
			B012-01114-285	Discovery	<input type="checkbox"/>
			B012-01114-286	Discovery	<input type="checkbox"/>
			B012-01114-287	Discovery	<input type="checkbox"/>
			B012-01114-288	Discovery	<input type="checkbox"/>
			B012-01114-289	Starcats	<input type="checkbox"/>
			B012-01114-290	Starcats	<input type="checkbox"/>
			B012-01114-291	Starcats	<input type="checkbox"/>
			B012-01114-292	Starcats	<input type="checkbox"/>
			B012-01114-293	Starcats	<input type="checkbox"/>
			B012-01114-294	Starcats	<input type="checkbox"/>
			B012-01114-295	Starcats	<input type="checkbox"/>
			B012-01114-296	Starcats	<input type="checkbox"/>
			B012-01114-297	Starcats	<input type="checkbox"/>
			B012-01114-298	Starcats	<input type="checkbox"/>
			B012-01114-299	Starcats	<input type="checkbox"/>
			B012-01114-300	Starcats	<input type="checkbox"/>
			B012-01114-301	Starcats	<input type="checkbox"/>
			B012-01114-302	Starcats	<input type="checkbox"/>
			B012-01114-303	Starcats	<input type="checkbox"/>
			B012-01114-304	Starcats	<input type="checkbox"/>
			B012-01114-305	Starcats	<input type="checkbox"/>
			B012-01114-306	Starcats	<input type="checkbox"/>
			B012-01114-307	Starcats	<input type="checkbox"/>
			B012-01114-308	Starcats	<input type="checkbox"/>
			B012-01114-309	Starcats	<input type="checkbox"/>
			B012-01114-310	Starcats	<input type="checkbox"/>
			B012-01114-311	Starcats	<input type="checkbox"/>
			B012-01114-312	Starcats	<input type="checkbox"/>
			B012-01114-313	Starcats	<input type="checkbox"/>
			B012-01114-314	Starcats	<input type="checkbox"/>
			B012-01114-315	Starcats	<input type="checkbox"/>
			B012-01114-316	Starcats	<input type="checkbox"/>

Fylke	Kommune	Gårdsnavn	Poststed		
			B012-01114-317	Starcats	<input type="checkbox"/>
			B012-01114-318	Starcats	<input type="checkbox"/>
			B012-01114-319	Starcats	<input type="checkbox"/>
			B012-01114-320	Starcats	<input type="checkbox"/>
			B012-01114-321	Starcats	<input type="checkbox"/>
			B012-01114-322	Starcats	<input type="checkbox"/>
			B012-01114-323	Starcats	<input type="checkbox"/>
			B012-01114-324	Starcats	<input type="checkbox"/>
			B012-01114-325		<input type="checkbox"/>
			B012-01114-326		<input type="checkbox"/>
			B012-01114-327		<input type="checkbox"/>
			B012-01114-328		<input type="checkbox"/>
			B012-01114-329	Starcats	<input type="checkbox"/>
			B012-01114-330	Starcats	<input type="checkbox"/>
			B012-01114-331	Starcats	<input type="checkbox"/>
			B012-01114-332	Starcats	<input type="checkbox"/>
			B012-01114-333	Starcats	<input type="checkbox"/>
			B012-01114-334	Starcats	<input type="checkbox"/>
			B012-01114-335	Starcats	<input type="checkbox"/>
			B012-01114-336	Starcats	<input type="checkbox"/>
			B012-01114-337	Starcats	<input type="checkbox"/>
			B012-01114-338	Suncats	<input type="checkbox"/>
			B012-01114-339	Suncats	<input type="checkbox"/>
			B012-01114-340	Suncats	<input type="checkbox"/>
			B012-01114-341	Suncats	<input type="checkbox"/>
			B012-01114-342	Suncats	<input type="checkbox"/>
			B012-01114-343	Suncats	<input type="checkbox"/>
			B012-01114-344	Suncats	<input type="checkbox"/>
			B012-01114-345	Suncats	<input type="checkbox"/>
			B012-01114-346	Suncats	<input type="checkbox"/>
			B012-01114-347	Suncats	<input type="checkbox"/>
			B012-01114-348	Suncats	<input type="checkbox"/>
			B012-01114-349	Suncats	<input type="checkbox"/>
			B012-01114-350	Suncats	<input type="checkbox"/>
			B012-01114-351	Suncats	<input type="checkbox"/>
			B012-01114-352	Suncats	<input type="checkbox"/>
			B012-01114-353	Suncats	<input type="checkbox"/>
			B012-01114-354	Suncats	<input type="checkbox"/>
			B012-01114-355	Suncats	<input type="checkbox"/>
			B012-01114-356	Suncats	<input type="checkbox"/>
			B012-01114-357	Suncats	<input type="checkbox"/>
			B012-01114-358	Suncats	<input type="checkbox"/>
			B012-01114-359	Suncats	<input type="checkbox"/>
			B012-01114-360	Suncats	<input type="checkbox"/>
			B012-01114-361	Suncats	<input type="checkbox"/>
			B012-01114-362	Suncats	<input type="checkbox"/>
			B012-01114-363	Suncats	<input type="checkbox"/>

Fylke	Kommune	Gårdsnavn	Poststed	
			B012-01114-364 Suncats	<input type="checkbox"/>
			B012-01114-365 Suncats	<input type="checkbox"/>
			B012-01114-366 Suncats	<input type="checkbox"/>
			B012-01114-367 Suncats	<input type="checkbox"/>
			B012-01114-368 Suncats	<input type="checkbox"/>
			B012-01114-369 Suncats	<input type="checkbox"/>
			B012-01114-370 Suncats	<input type="checkbox"/>
			B012-01114-371 Suncats	<input type="checkbox"/>
			B012-01114-372 Suncats	<input type="checkbox"/>
			B012-01114-373 Suncats	<input type="checkbox"/>
			B012-01114-374 Suncats	<input type="checkbox"/>
			B012-01114-375 Suncats	<input type="checkbox"/>
			B012-01114-376 Suncats	<input type="checkbox"/>
			B012-01114-377 Suncats	<input type="checkbox"/>
			B012-01114-378 Suncats	<input type="checkbox"/>
			B012-01114-379 Suncats	<input type="checkbox"/>
			B012-01114-380 Suncats	<input type="checkbox"/>
			B012-01114-381 Suncats	<input type="checkbox"/>
			B012-01114-382 Suncats	<input type="checkbox"/>
			B012-01114-383 Suncats	<input type="checkbox"/>
			B012-01114-384 Suncats	<input type="checkbox"/>
			B012-01114-385 Suncats	<input type="checkbox"/>
			B012-01114-386 Redcats	<input type="checkbox"/>
			B012-01114-387 Redcats	<input type="checkbox"/>
			B012-01114-388 Redcats	<input type="checkbox"/>
			B012-01114-389 Redcats	<input type="checkbox"/>
			B012-01114-390 Redcats	<input type="checkbox"/>
			B012-01114-391 Redcats	<input type="checkbox"/>
			B012-01114-392 Redcats	<input type="checkbox"/>
			B012-01114-393 Redcats	<input type="checkbox"/>
			B012-01114-394 Redcats	<input type="checkbox"/>
			B012-01114-395 Redcats	<input type="checkbox"/>
			B012-01114-396 Redcats	<input type="checkbox"/>
			B012-01114-397 Redcats	<input type="checkbox"/>
			B012-01114-398 Redcats	<input type="checkbox"/>
			B012-01114-399 Redcats	<input type="checkbox"/>
			B012-01114-400 Redcats	<input type="checkbox"/>
			B012-01114-401 Redcats	<input type="checkbox"/>
			B012-01114-402 Redcats	<input type="checkbox"/>
			B012-01114-403 Redcats	<input type="checkbox"/>
			B012-01114-404 Redcats	<input type="checkbox"/>
			B012-01114-405 Redcats	<input type="checkbox"/>
			B012-01114-406 Discovery	<input type="checkbox"/>
			B012-01114-407 Discovery	<input type="checkbox"/>
			B012-01114-408 Discovery	<input type="checkbox"/>
			B012-01114-409 Discovery	<input type="checkbox"/>
			B012-01114-410 Discovery	<input type="checkbox"/>

Fylke	Kommune	Gårdsnavn	Poststed		
			B012-01114-411	Discovery	<input type="checkbox"/>
			B012-01114-412	Discovery	<input type="checkbox"/>
			B012-01114-413	Discovery	<input type="checkbox"/>
			B012-01114-414	Discovery	<input type="checkbox"/>
			B012-01114-415	Discovery	<input type="checkbox"/>
			B012-01114-416	Discovery	<input type="checkbox"/>
			B012-01114-417	Discovery	<input type="checkbox"/>
			B012-01114-418	Discovery	<input type="checkbox"/>
			B012-01114-419	Discovery	<input type="checkbox"/>
			B012-01114-420	Discovery	<input type="checkbox"/>
			B012-01114-421	Discovery	<input type="checkbox"/>
			B012-01114-422	Discovery	<input type="checkbox"/>
			B012-01114-423	Discovery	<input type="checkbox"/>
			B012-01114-424	Discovery	<input type="checkbox"/>
			B012-01114-425	Discovery	<input type="checkbox"/>
			B012-01114-426	Discovery	<input type="checkbox"/>
			B012-01114-427	Discovery	<input type="checkbox"/>
			B012-01114-428	Discovery	<input type="checkbox"/>
			B012-01114-429	Discovery	<input type="checkbox"/>
			B012-01114-430	Discovery	<input type="checkbox"/>
			B012-01114-431	Discovery	<input type="checkbox"/>
			B012-01114-432	Discovery	<input type="checkbox"/>
			B012-01114-433	Discovery	<input type="checkbox"/>
			B012-01114-434	Discovery	<input type="checkbox"/>
			B012-01124-001	Discovery	<input type="checkbox"/>
			B012-01124-002	Discovery	<input type="checkbox"/>
			B012-01124-003	Discovery	<input type="checkbox"/>
			B012-01124-004	Discovery	<input type="checkbox"/>
			B012-01124-005	Discovery	<input type="checkbox"/>
			B012-01124-006	Discovery	<input type="checkbox"/>
			B012-01124-007	Åkerø Hassel	<input type="checkbox"/>
			B012-01124-008	Aroma Fagravoll	<input type="checkbox"/>
			B012-01124-009	Aroma Fagravoll	<input type="checkbox"/>
			B012-01124-010	Rubinstep	<input type="checkbox"/>
			B012-01124-011	Rubinstep	<input type="checkbox"/>
			B012-01124-012	Rubinstep	<input type="checkbox"/>
			B012-01124-013	Rubinstep	<input type="checkbox"/>
			B012-01124-014	Rubinstep	<input type="checkbox"/>
			B012-01124-015	Rubinstep	<input type="checkbox"/>
			B012-01124-016	Rubinstep	<input type="checkbox"/>
			B012-01124-017	Rubinstep	<input type="checkbox"/>
			B012-01124-018	Rubinstep	<input type="checkbox"/>
			B012-01124-019	Rubinstep	<input type="checkbox"/>
			B012-01124-020	Rubinstep	<input type="checkbox"/>
			B012-01124-021	Rubinstep	<input type="checkbox"/>
			B012-01124-022	Rubinstep	<input type="checkbox"/>
			B012-01124-023	Rubinstep	<input type="checkbox"/>

Fylke	Kommune	Gårdsnavn	Poststed		
			B012-01124-024	Rubinstep	<input type="checkbox"/>
			B012-01124-025		<input type="checkbox"/>
			B012-01124-026		<input type="checkbox"/>
			B012-01125-001	Rød Gravenstein	<input type="checkbox"/>
			B012-01125-002	Rød Gravenstein	<input type="checkbox"/>
			B012-01125-003	Rød Gravenstein	<input type="checkbox"/>
			B012-01125-004	Rød Gravenstein	<input type="checkbox"/>
			B012-01125-005	Rød Gravenstein	<input type="checkbox"/>
			B012-01125-006	Katja	<input type="checkbox"/>
			B012-01125-007	Sunrise	<input type="checkbox"/>
			B012-01125-008	Sunrise	<input type="checkbox"/>
			B012-01125-009	Vista Bella	<input type="checkbox"/>
			B012-01125-010	Vista Bella	<input type="checkbox"/>
			B012-01125-011	Vista Bella	<input type="checkbox"/>
			B012-01125-012	Prof. Sprenger	<input type="checkbox"/>
			B012-01125-013	G.Hornet	<input type="checkbox"/>
			B012-01125-014	Everest	<input type="checkbox"/>
			B012-01125-015	Dolgo	<input type="checkbox"/>
			B012-01125-016	Åkerø	<input type="checkbox"/>
			B012-01125-017	Aroma Fagravoll	<input type="checkbox"/>
			B012-01125-018	Aroma Fagravoll	<input type="checkbox"/>
			B012-01125-019	Aroma Fagravoll	<input type="checkbox"/>
			B012-01125-020	Aroma Fagravoll	<input type="checkbox"/>
			B012-01125-021	Aroma Fagravoll	<input type="checkbox"/>
			B012-01125-022	Aroma Fagravoll	<input type="checkbox"/>
			B012-01125-023	Aroma Fagravoll	<input type="checkbox"/>
			B012-01125-024	Aroma Fagravoll	<input type="checkbox"/>
			B012-01125-025	Aroma Fagravoll	<input type="checkbox"/>
			B012-01125-026	Aroma Fagravoll	<input type="checkbox"/>
			B012-01125-027	Discovery	<input type="checkbox"/>
			B012-01125-028	Discovery	<input type="checkbox"/>
			B012-01125-029	Discovery	<input type="checkbox"/>
			B012-01125-030	Discovery	<input type="checkbox"/>
			B012-01125-031	Mari	<input type="checkbox"/>
			B012-01125-032		<input type="checkbox"/>
			B012-01125-033		<input type="checkbox"/>
			B012-01197-001	Katja	<input type="checkbox"/>
			B012-01197-002	Filippa	<input type="checkbox"/>
			B012-01197-003	James Grieve	<input type="checkbox"/>
			B012-01197-004	Prof. Sprenger	<input type="checkbox"/>
			B012-01197-005	Kobenza	<input type="checkbox"/>
			B012-01197-006	Dolgo	<input type="checkbox"/>
			B012-01197-007	G.Hornet	<input type="checkbox"/>
			B012-01197-008	Delcorf	<input type="checkbox"/>
			B012-01197-009	Katinka	<input type="checkbox"/>
			B012-01197-010	Ingelin	<input type="checkbox"/>
			B012-01198-001	Katja	<input type="checkbox"/>

Fylke	Kommune	Gårdsnavn	Poststed		
			B012-01198-002	Aroma Fagravoll <input type="checkbox"/>	
			B012-01198-003	Aroma Fagravoll <input type="checkbox"/>	
			B012-01198-004	Discovery <input type="checkbox"/>	
			B012-01198-005	Discovery <input type="checkbox"/>	
			B012-01198-006	Discovery <input type="checkbox"/>	
			B012-01198-007	Discovery <input type="checkbox"/>	
			B012-01198-008	Discovery <input type="checkbox"/>	
			B012-01198-009	Filippa <input type="checkbox"/>	
			B012-01198-010	R.Saavstadholm <input type="checkbox"/>	
			B012-01198-011	Transparente Blanche <input type="checkbox"/>	
			B012-01198-012	Royalty <input type="checkbox"/>	
			B012-01198-013	Royalty <input type="checkbox"/>	
			B012-01198-014	Kobenza <input type="checkbox"/>	
			B012-01198-015	Profusion <input type="checkbox"/>	
			B012-01198-016	Bolero <input type="checkbox"/>	
			B012-01198-017	Flamenco <input type="checkbox"/>	
			B012-01198-018	Aroma <input type="checkbox"/>	
			B012-01198-019	Aroma <input type="checkbox"/>	
			B012-01198-020	Aroma <input type="checkbox"/>	
			B012-01198-021	Katja <input type="checkbox"/>	
			B012-01198-022	Katja <input type="checkbox"/>	
			B012-01198-023	Rød Melba <input type="checkbox"/>	
			B012-01198-024	Geneva Early <input type="checkbox"/>	
			B012-01198-025	Rød Gravenstein <input type="checkbox"/>	
			B012-01198-026	Nanna <input type="checkbox"/>	
			B012-01301-001	Close <input type="checkbox"/>	
LIER		Journalnr	Wilab	Sort	Påvist 2012
Lier Bygdetun (Norsk Genressurssenter), 3400 LIER					
			B012-00984-001	Antonovka <input type="checkbox"/>	
			B012-00984-002	Gravenstein <input type="checkbox"/>	
Sørnes, Knut, 3400 LIER					
			B012-00642-001		<input checked="" type="checkbox"/>
			B012-00643-001		<input type="checkbox"/>
ØVRE EIKER		Journalnr	Wilab	Sort	Påvist 2012
NORPLANT AS, Holte Planteskole - naboer, 3330 SKOTSELV					
			B012-01010-001		<input type="checkbox"/>
			B012-01010-002		<input type="checkbox"/>
			B012-01010-003		<input type="checkbox"/>
			B012-01010-004		<input type="checkbox"/>
			B012-01010-005		<input checked="" type="checkbox"/>
			B012-01010-006		<input type="checkbox"/>
			B012-01010-007		<input type="checkbox"/>
			B012-01010-008		<input type="checkbox"/>
			B012-01010-009		<input type="checkbox"/>
			B012-01010-010		<input type="checkbox"/>
			B012-01010-011		<input type="checkbox"/>
			B012-01010-012		<input type="checkbox"/>

Fylke	Kommune	Gårdsnavn	Poststed		
			B012-01010-013	<input type="checkbox"/>	
			B012-01010-014	<input type="checkbox"/>	
			B012-01010-015	<input type="checkbox"/>	
			B012-01010-016	<input type="checkbox"/>	
			B012-01010-017	<input type="checkbox"/>	
			B012-01010-018	<input type="checkbox"/>	
			B012-01010-019	<input checked="" type="checkbox"/>	
NORPLANT AS, Holte Planteskole, 3330 SKOTSELV					
			B012-00173-001	<input type="checkbox"/>	
			B012-00173-002	<input type="checkbox"/>	
			B012-00173-003	<input type="checkbox"/>	
			B012-00173-004	<input type="checkbox"/>	
			B012-00173-005	<input type="checkbox"/>	
			B012-00173-006	<input type="checkbox"/>	
			B012-00173-007	<input type="checkbox"/>	
			B012-00173-008	<input type="checkbox"/>	
			B012-00173-009	<input type="checkbox"/>	
			B012-00173-010	<input type="checkbox"/>	
<b>Hordaland</b>					
	KVAM		JournalnrWilab	Sort	Påvist 2012
		Aalvik, Lars Øyvind, 5610 ØYSTESE			
			B012-00368-001	Discovery	<input checked="" type="checkbox"/>
			B012-00368-002	Discovery	<input checked="" type="checkbox"/>
			B012-00368-003	Discovery	<input type="checkbox"/>
	ULLENSVANG		JournalnrWilab	Sort	Påvist 2012
		Bioforsk Vest Ullensvang, 5781 LOFTHUS			
			B012-00511-001	Elstar Borekamp	<input type="checkbox"/>
			B012-00511-002	Elshof	<input type="checkbox"/>
			B012-00511-003	01.mai	<input type="checkbox"/>
			B012-00511-004	A 75	<input type="checkbox"/>
			B012-00511-005	58/06	<input type="checkbox"/>
			B012-00654-001		<input type="checkbox"/>
			B012-00654-002		<input checked="" type="checkbox"/>
		Bjotveit, Halldor, 5780 KINSARVIK			
			B012-00180-001	Discovery	<input checked="" type="checkbox"/>
			B012-00180-002	Discovery	<input type="checkbox"/>
			B012-00180-003	Discovery	<input type="checkbox"/>
		Bleie, Arne P., 5778 UTNE			
			B012-00903-001	Discovery	<input checked="" type="checkbox"/>
			B012-00903-002	Discovery	<input checked="" type="checkbox"/>
			B012-00903-003	Aroma	<input checked="" type="checkbox"/>
			B012-00903-004	Aroma	<input checked="" type="checkbox"/>
			B012-00903-005	Aroma	<input checked="" type="checkbox"/>
			B012-00903-006	SummerRed	<input checked="" type="checkbox"/>
			B012-00903-007		<input type="checkbox"/>
			B012-00903-008		<input checked="" type="checkbox"/>

Fylke	Kommune	Gårdsnavn	Poststed	
		Bleie, Olav, 5776 NÅ		
		B012-01062-001	Discovery	<input checked="" type="checkbox"/>
		B012-01062-002	Discovery	<input checked="" type="checkbox"/>
		B012-01062-003	Discovery	<input checked="" type="checkbox"/>
		B012-01062-004	Discovery	<input checked="" type="checkbox"/>
		Børve, Alfild Sleire, 5781 LOFTHUS		
		B012-00184-001	Discovery	<input checked="" type="checkbox"/>
		B012-00184-002	Discovery	<input checked="" type="checkbox"/>
		B012-00184-003	Discovery	<input checked="" type="checkbox"/>
		B012-00718-001	Discovery	<input type="checkbox"/>
		B012-00718-002	Discovery	<input checked="" type="checkbox"/>
		Børve, Sjur E., 5773 HOVLAND		
		B012-00230-001	Discovery	<input type="checkbox"/>
		B012-00230-002	Discovery	<input checked="" type="checkbox"/>
		B012-00230-003	Discovery	<input type="checkbox"/>
		Bøyum, Torleiv, 5778 UTNE		
		B012-00231-001	SummerRed	<input type="checkbox"/>
		B012-00231-002	Discovery	<input checked="" type="checkbox"/>
		B012-00231-003	Discovery	<input checked="" type="checkbox"/>
		B012-01059-001	Rød Prins	<input type="checkbox"/>
		B012-01059-002	Discovery	<input checked="" type="checkbox"/>
		B012-01059-003	Discovery	<input type="checkbox"/>
		Dale, Ivar J., 5781 LOFTHUS		
		B012-00769-001	Aroma	<input type="checkbox"/>
		B012-00769-002	Discovery	<input type="checkbox"/>
		B012-00769-003		<input type="checkbox"/>
		Dyrkolbotn, Jakob, 5778 UTNE		
		B012-00919-001	Gravenstein	<input checked="" type="checkbox"/>
		Eidnes, Ivar, 5781 LOFTHUS		
		B012-00719-001	Discovery	<input checked="" type="checkbox"/>
		B012-00719-002	Discovery	<input type="checkbox"/>
		B012-00719-003	Elstar	<input type="checkbox"/>
		Engelsen, Nils Ingvald, 5781 LOFTHUS		
		B012-00770-001	Aroma	<input type="checkbox"/>
		B012-00770-002	SummerRed	<input checked="" type="checkbox"/>
		B012-00770-003	Discovery	<input type="checkbox"/>
		B012-00770-004	Aroma	<input type="checkbox"/>
		B012-00770-005	Discovery	<input type="checkbox"/>
		B012-01103-001		<input checked="" type="checkbox"/>
		Etten, Ing. V., 5777 GRIMO		
		B012-00908-001		<input type="checkbox"/>
		B012-00908-002		<input type="checkbox"/>
		B012-00908-003		<input checked="" type="checkbox"/>
		Førde, Eirik, 5776 NÅ		
		B012-00841-001		<input checked="" type="checkbox"/>
		B012-00841-002		<input type="checkbox"/>



Fylke	Kommune	Gårdsnavn	Poststed	
		Handal, Leif, 5781 LOFTHUS		
			B012-00774-001	<input type="checkbox"/>
			B012-00774-002	<input type="checkbox"/>
		Hardanger folkemuseum, 5778 UTNE		
			B012-00915-001	<input type="checkbox"/>
		Hardanger Planteskule / Pugerud, Øystein Hauso, 5777 GRIMO		
		B012-00844-001	Aroma	<input type="checkbox"/>
		B012-00844-002	Aroma	<input type="checkbox"/>
		B012-00844-003	Aroma	<input type="checkbox"/>
		B012-01261-001	Rød Prins	<input type="checkbox"/>
		B012-01261-002	Rød Prins	<input type="checkbox"/>
		B012-01261-003	Rød Prins	<input type="checkbox"/>
		B012-01261-004	Rød Prins	<input type="checkbox"/>
		Haugen, Egil, 5777 GRIMO		
		B012-00847-001	Discovery	<input type="checkbox"/>
		B012-00847-002	Discovery	<input type="checkbox"/>
		B012-00847-003	Discovery	<input type="checkbox"/>
		B012-00847-004		<input checked="" type="checkbox"/>
		B012-00847-005		<input checked="" type="checkbox"/>
		Haugen, Martha K., 5781 LOFTHUS		
		B012-01101-001	Discovery	<input type="checkbox"/>
		B012-01101-002	Discovery	<input type="checkbox"/>
		B012-01101-003	Discovery	<input type="checkbox"/>
		Hauso, Knut Byrkjenes, 5777 GRIMO		
		B012-00845-001	Rød Prins	<input type="checkbox"/>
		B012-00845-002	Rød Prins	<input type="checkbox"/>
		B012-00845-003	Rød Prins	<input type="checkbox"/>
		B012-00845-004	Rød Prins	<input checked="" type="checkbox"/>
		Haustveit, Jarle, 5777 GRIMO		
		B012-00840-001	Aroma	<input checked="" type="checkbox"/>
		Hegerland, Per Sigurd, 5781 LOFTHUS		
		B012-00768-001	Discovery	<input type="checkbox"/>
		B012-00768-002		<input type="checkbox"/>
		B012-00768-003		<input type="checkbox"/>
		Hesthamar Tomas, 5779 UTNE		
		B012-00902-001		<input checked="" type="checkbox"/>
		B012-00902-002		<input checked="" type="checkbox"/>
		B012-00902-003		<input checked="" type="checkbox"/>
		B012-00902-004		<input checked="" type="checkbox"/>
		B012-00902-005		<input type="checkbox"/>
		B012-00902-006		<input type="checkbox"/>
		B012-00902-007		<input checked="" type="checkbox"/>
		B012-00902-008		<input checked="" type="checkbox"/>
		B012-00902-009		<input checked="" type="checkbox"/>
		B012-00902-010		<input checked="" type="checkbox"/>
		B012-01263-001	Discovery	<input type="checkbox"/>

Fylke	Kommune	Gårdsnavn	Poststed	
			B012-01263-002	Discovery <input checked="" type="checkbox"/>
			B012-01263-003	Discovery <input checked="" type="checkbox"/>
			B012-01263-004	Discovery <input checked="" type="checkbox"/>
			B012-01263-005	Discovery <input checked="" type="checkbox"/>
			B012-01263-006	Discovery <input type="checkbox"/>
			B012-01263-007	Discovery <input checked="" type="checkbox"/>
			B012-01263-008	Discovery <input type="checkbox"/>
			B012-01263-009	Discovery <input checked="" type="checkbox"/>
			B012-01263-010	Discovery <input checked="" type="checkbox"/>
			B012-01263-011	Discovery <input type="checkbox"/>
			B012-01263-012	Discovery <input checked="" type="checkbox"/>
			B012-01263-013	Discovery <input type="checkbox"/>
			B012-01263-014	Discovery <input checked="" type="checkbox"/>
			B012-01263-015	Discovery <input checked="" type="checkbox"/>
			B012-01263-016	Discovery <input checked="" type="checkbox"/>
			B012-01263-017	Discovery <input checked="" type="checkbox"/>
			B012-01263-018	Discovery <input checked="" type="checkbox"/>
			B012-01263-019	Discovery <input checked="" type="checkbox"/>
			B012-01263-020	Discovery <input checked="" type="checkbox"/>
			B012-01263-021	Discovery <input checked="" type="checkbox"/>
			B012-01263-022	Discovery <input type="checkbox"/>
			B012-01263-023	Discovery <input type="checkbox"/>
			B012-01263-024	Discovery <input checked="" type="checkbox"/>
			B012-01263-025	Discovery <input checked="" type="checkbox"/>
			B012-01263-026	Discovery <input type="checkbox"/>
			B012-01263-027	Discovery <input checked="" type="checkbox"/>
			B012-01263-028	Discovery <input checked="" type="checkbox"/>
			B012-01263-029	Discovery <input type="checkbox"/>
			B012-01263-030	Discovery <input checked="" type="checkbox"/>
			B012-01263-031	Discovery <input checked="" type="checkbox"/>
			B012-01263-032	Discovery <input type="checkbox"/>
			B012-01263-033	Discovery <input type="checkbox"/>
			B012-01263-034	Discovery <input type="checkbox"/>
			B012-01263-035	Discovery <input checked="" type="checkbox"/>
			B012-01263-036	Discovery <input type="checkbox"/>
			B012-01263-037	Discovery <input checked="" type="checkbox"/>
			B012-01263-038	Discovery <input checked="" type="checkbox"/>
			B012-01263-039	Discovery <input type="checkbox"/>
			B012-01263-040	Discovery <input type="checkbox"/>
			B012-01263-041	Discovery <input checked="" type="checkbox"/>
			B012-01263-042	Discovery <input checked="" type="checkbox"/>
			B012-01263-043	Discovery <input checked="" type="checkbox"/>
			B012-01263-044	Discovery <input checked="" type="checkbox"/>
			B012-01263-045	Discovery <input type="checkbox"/>
			B012-01263-046	Discovery <input type="checkbox"/>
			B012-01263-047	Discovery <input checked="" type="checkbox"/>
			B012-01263-048	Discovery <input type="checkbox"/>

Fylke	Kommune	Gårdsnavn	Poststed	
			B012-01263-049	Discovery <input type="checkbox"/>
			B012-01263-050	Discovery <input type="checkbox"/>
			B012-01263-051	Discovery <input type="checkbox"/>
			B012-01263-052	Discovery <input type="checkbox"/>
			B012-01263-053	Discovery <input type="checkbox"/>
			B012-01263-054	Discovery <input type="checkbox"/>
Hove, Morten Helge, 5781 LOFTHUS				
			B012-00766-001	Discovery <input type="checkbox"/>
			B012-00766-002	Prins <input type="checkbox"/>
			B012-00766-003	Gravenstein <input type="checkbox"/>
Jåstad, Vidar, 5781 LOFTHUS				
			B012-01013-001	Rød Ingrid Marie <input type="checkbox"/>
			B012-01013-002	Rød Ingrid Marie <input type="checkbox"/>
			B012-01013-003	Discovery <input type="checkbox"/>
			B012-01262-001	Gravenstein <input type="checkbox"/>
			B012-01262-002	Gravenstein <input type="checkbox"/>
			B012-01262-003	Gravenstein <input type="checkbox"/>
			B012-01262-004	Gravenstein <input type="checkbox"/>
			B012-01262-005	Gravenstein <input type="checkbox"/>
			B012-01262-006	Gravenstein <input type="checkbox"/>
			B012-01262-007	Gravenstein <input type="checkbox"/>
			B012-01262-008	Gravenstein <input type="checkbox"/>
			B012-01262-009	Gravenstein <input type="checkbox"/>
			B012-01262-010	Gravenstein <input type="checkbox"/>
			B012-01262-011	Gravenstein <input type="checkbox"/>
			B012-01262-012	Gravenstein <input type="checkbox"/>
			B012-01262-013	Gravenstein <input type="checkbox"/>
			B012-01262-014	Gravenstein <input type="checkbox"/>
			B012-01262-015	Gravenstein <input type="checkbox"/>
			B012-01262-016	Gravenstein <input type="checkbox"/>
			B012-01262-017	Gravenstein <input type="checkbox"/>
			B012-01262-018	Gravenstein <input type="checkbox"/>
			B012-01262-019	Gravenstein <input type="checkbox"/>
			B012-01262-020	Gravenstein <input type="checkbox"/>
			B012-01262-021	Gravenstein <input type="checkbox"/>
			B012-01262-022	Gravenstein <input type="checkbox"/>
			B012-01262-023	Gravenstein <input type="checkbox"/>
			B012-01262-024	Gravenstein <input type="checkbox"/>
			B012-01262-025	Gravenstein <input type="checkbox"/>
			B012-01262-026	Gravenstein <input type="checkbox"/>
			B012-01262-027	Gravenstein <input type="checkbox"/>
			B012-01262-028	Gravenstein <input type="checkbox"/>
			B012-01262-029	Gravenstein <input type="checkbox"/>
			B012-01262-030	Gravenstein <input type="checkbox"/>
			B012-01262-031	Gravenstein <input type="checkbox"/>
			B012-01262-032	Gravenstein <input type="checkbox"/>
			B012-01262-033	Gravenstein <input type="checkbox"/>

Fylke	Kommune	Gårdsnavn	Poststed		
			B012-01262-034	Gravenstein	<input type="checkbox"/>
			B012-01262-035	Gravenstein	<input type="checkbox"/>
			B012-01262-036	Gravenstein	<input type="checkbox"/>
			B012-01262-037	Gravenstein	<input type="checkbox"/>
			B012-01262-038	Gravenstein	<input type="checkbox"/>
			B012-01262-039	Gravenstein	<input type="checkbox"/>
			B012-01262-040	Gravenstein	<input type="checkbox"/>
			B012-01262-041	Gravenstein	<input type="checkbox"/>
			B012-01262-042	Gravenstein	<input type="checkbox"/>
			B012-01262-043	Gravenstein	<input type="checkbox"/>
			B012-01262-044	Gravenstein	<input type="checkbox"/>
			B012-01262-045	Gravenstein	<input type="checkbox"/>
			B012-01262-046	Gravenstein	<input type="checkbox"/>
			B012-01262-047	Gravenstein	<input type="checkbox"/>
			B012-01262-048	Gravenstein	<input type="checkbox"/>
			B012-01262-049	Gravenstein	<input type="checkbox"/>
			B012-01262-050	Gravenstein	<input type="checkbox"/>
			B012-01262-051	Gravenstein	<input type="checkbox"/>
			B012-01262-052	Gravenstein	<input type="checkbox"/>
			B012-01262-053	Gravenstein	<input type="checkbox"/>
			B012-01262-054	Gravenstein	<input type="checkbox"/>
			B012-01262-055	Gravenstein	<input type="checkbox"/>
			B012-01262-056	Gravenstein	<input type="checkbox"/>
			B012-01262-057	Gravenstein	<input type="checkbox"/>
			B012-01262-058	Gravenstein	<input type="checkbox"/>
			B012-01262-059	Gravenstein	<input type="checkbox"/>
			B012-01262-060	Gravenstein	<input type="checkbox"/>
			B012-01262-061	Gravenstein	<input type="checkbox"/>
			B012-01262-062	Gravenstein	<input type="checkbox"/>
			B012-01262-063	Gravenstein	<input type="checkbox"/>
			B012-01262-064	Gravenstein	<input type="checkbox"/>
			B012-01262-065	Gravenstein	<input type="checkbox"/>
			B012-01262-066	Gravenstein	<input type="checkbox"/>
			B012-01262-067	Gravenstein	<input type="checkbox"/>
			B012-01262-068	Gravenstein	<input type="checkbox"/>
			B012-01262-069	Gravenstein	<input type="checkbox"/>
			B012-01262-070	Gravenstein	<input type="checkbox"/>
			B012-01262-071	Gravenstein	<input type="checkbox"/>
			B012-01262-072	Gravenstein	<input type="checkbox"/>
			B012-01262-073	Gravenstein	<input type="checkbox"/>
			B012-01262-074	Gravenstein	<input type="checkbox"/>
			B012-01262-075	Gravenstein	<input type="checkbox"/>
			B012-01262-076	Gravenstein	<input type="checkbox"/>
			B012-01262-077	Gravenstein	<input type="checkbox"/>
			B012-01262-078	Gravenstein	<input type="checkbox"/>
			B012-01262-079	Gravenstein	<input type="checkbox"/>
			B012-01262-080	Gravenstein	<input type="checkbox"/>

Fylke	Kommune	Gårdsnavn	Poststed		
			B012-01262-081	Gravenstein	<input type="checkbox"/>
			B012-01262-082	Gravenstein	<input type="checkbox"/>
			B012-01262-083	Gravenstein	<input type="checkbox"/>
			B012-01262-084	Gravenstein	<input type="checkbox"/>
			B012-01262-085	Gravenstein	<input type="checkbox"/>
			B012-01262-086	Gravenstein	<input type="checkbox"/>
			B012-01262-087	Gravenstein	<input type="checkbox"/>
			B012-01262-088	Gravenstein	<input type="checkbox"/>
			B012-01262-089	Gravenstein	<input type="checkbox"/>
			B012-01262-090	Gravenstein	<input type="checkbox"/>
			B012-01262-091	Gravenstein	<input type="checkbox"/>
			B012-01262-092	Gravenstein	<input type="checkbox"/>
			B012-01262-093	Gravenstein	<input type="checkbox"/>
			B012-01262-094	Gravenstein	<input type="checkbox"/>
			B012-01262-095	Gravenstein	<input type="checkbox"/>
			B012-01262-096	Gravenstein	<input type="checkbox"/>
			B012-01262-097	Gravenstein	<input type="checkbox"/>
			B012-01262-098	Gravenstein	<input type="checkbox"/>
			B012-01262-099	Gravenstein	<input type="checkbox"/>
			B012-01262-100	Gravenstein	<input type="checkbox"/>
			B012-01262-101	Gravenstein	<input type="checkbox"/>
			B012-01262-102	Gravenstein	<input type="checkbox"/>
Larsen, Terje, 5773 HOVLAND					
			B012-00179-001	Aroma	<input checked="" type="checkbox"/>
			B012-00179-002	Aroma	<input checked="" type="checkbox"/>
			B012-00179-003	Aroma	<input checked="" type="checkbox"/>
Lofthus, Arne L., 5781 LOFTHUS					
			B012-00715-001	Sunrise	<input checked="" type="checkbox"/>
			B012-00715-002	Discovery	<input checked="" type="checkbox"/>
			B012-00715-003	Discovery	<input type="checkbox"/>
Lothe, Magne A, 5778 UTNE					
			B012-00907-001		<input type="checkbox"/>
			B012-00907-002		<input type="checkbox"/>
			B012-00907-003	Discovery	<input type="checkbox"/>
Lothe, Mikkal T, 5778 UTNE					
			B012-00909-001	SummerRed	<input checked="" type="checkbox"/>
			B012-00909-002		<input checked="" type="checkbox"/>
			B012-00909-003		<input checked="" type="checkbox"/>
			B012-00909-004	Prins	<input checked="" type="checkbox"/>
			B012-00909-005	SummerRed	<input checked="" type="checkbox"/>
			B012-00909-006	Discovery	<input checked="" type="checkbox"/>
			B012-00909-007	Discovery	<input checked="" type="checkbox"/>
			B012-00909-008	Elstar	<input checked="" type="checkbox"/>
Lothe, Sjur Ove, 5778 UTNE					
			B012-01060-001	SummerRed	<input type="checkbox"/>
			B012-01060-002	Discovery	<input checked="" type="checkbox"/>
			B012-01060-003	Elstar	<input checked="" type="checkbox"/>

Fylke	Kommune	Gårdsnavn	Poststed	
			B012-01060-004 Discovery	<input checked="" type="checkbox"/>
		Lund, Harald, 5781 LOFTHUS		
			B012-00716-001 Vista Bella	<input type="checkbox"/>
			B012-00716-002 Aroma	<input checked="" type="checkbox"/>
		Lutro, Arne A., 5781 LOFTHUS		
			B012-00773-001 Aroma	<input type="checkbox"/>
			B012-00773-002 Aroma	<input checked="" type="checkbox"/>
			B012-00773-003 Aroma	<input checked="" type="checkbox"/>
		Lutro, Arne O., 5781 LOFTHUS		
			B012-00771-001 Aroma	<input type="checkbox"/>
			B012-00771-002	<input checked="" type="checkbox"/>
			B012-00771-003 Aroma	<input type="checkbox"/>
			B012-00771-004 Aroma	<input type="checkbox"/>
			B012-00771-005	<input type="checkbox"/>
		Lutro, Asbjørn, 5781 LOFTHUS		
			B012-01104-001 Discovery	<input checked="" type="checkbox"/>
			B012-01104-002 Discovery	<input checked="" type="checkbox"/>
			B012-01104-003 Discovery	<input checked="" type="checkbox"/>
		Lutro, Harald, 5781 LOFTHUS		
			B012-00717-001	<input type="checkbox"/>
			B012-00717-002	<input type="checkbox"/>
			B012-00717-003 Aroma	<input type="checkbox"/>
		Lutro, Jostein / Kåre, 5781 LOFTHUS		
			B012-00469-001 Discovery	<input type="checkbox"/>
			B012-00469-002 Discovery	<input type="checkbox"/>
			B012-00469-003 Discovery	<input type="checkbox"/>
			B012-00469-004 Discovery	<input type="checkbox"/>
			B012-00469-005 Discovery	<input type="checkbox"/>
			B012-00469-006 Discovery	<input type="checkbox"/>
			B012-00469-007 Discovery	<input checked="" type="checkbox"/>
			B012-00469-008 Discovery	<input checked="" type="checkbox"/>
			B012-00469-009 Discovery	<input type="checkbox"/>
			B012-00775-001 Gravenstein	<input type="checkbox"/>
			B012-00775-002 Elstar	<input type="checkbox"/>
			B012-00775-003 Discovery	<input type="checkbox"/>
			B012-01015-001 Aroma	<input type="checkbox"/>
			B012-01015-002 Discovery	<input checked="" type="checkbox"/>
			B012-01264-001 Aroma	<input type="checkbox"/>
			B012-01264-002 Aroma	<input type="checkbox"/>
			B012-01264-003 Aroma	<input type="checkbox"/>
			B012-01264-004 Aroma	<input type="checkbox"/>
			B012-01264-005 Aroma	<input type="checkbox"/>
			B012-01264-006 Aroma	<input type="checkbox"/>
			B012-01264-007 Aroma	<input type="checkbox"/>
			B012-01264-008 Aroma	<input type="checkbox"/>
			B012-01264-009 Aroma	<input type="checkbox"/>
			B012-01264-010 Aroma	<input type="checkbox"/>

Fylke	Kommune	Gårdsnavn	Poststed		
			B012-01264-011	Aroma	<input type="checkbox"/>
			B012-01264-012	Aroma	<input type="checkbox"/>
			B012-01264-013	Aroma	<input type="checkbox"/>
			B012-01264-014	Aroma	<input type="checkbox"/>
			B012-01264-015	Aroma	<input type="checkbox"/>
			B012-01264-016	Aroma	<input type="checkbox"/>
			B012-01264-017	Aroma	<input type="checkbox"/>
			B012-01264-018	Aroma	<input type="checkbox"/>
			B012-01264-019	Aroma	<input type="checkbox"/>
			B012-01264-020	Aroma	<input type="checkbox"/>
			B012-01264-021	Aroma	<input type="checkbox"/>
			B012-01264-022	Aroma	<input type="checkbox"/>
			B012-01264-023	Aroma	<input type="checkbox"/>
			B012-01264-024	Aroma	<input type="checkbox"/>
			B012-01264-025	Aroma	<input type="checkbox"/>
			B012-01264-026	Aroma	<input type="checkbox"/>
			B012-01264-027	Aroma	<input type="checkbox"/>
			B012-01264-028	Aroma	<input type="checkbox"/>
			B012-01264-029	Aroma	<input type="checkbox"/>
			B012-01264-030	Aroma	<input type="checkbox"/>
			B012-01264-031	Aroma	<input type="checkbox"/>
			B012-01264-032	Aroma	<input type="checkbox"/>
			B012-01264-033	Aroma	<input type="checkbox"/>
			B012-01264-034	Aroma	<input type="checkbox"/>
			B012-01264-035	Aroma	<input type="checkbox"/>
			B012-01264-036	Aroma	<input type="checkbox"/>
			B012-01264-037	Aroma	<input type="checkbox"/>
			B012-01264-038	Aroma	<input type="checkbox"/>
			B012-01264-039	Aroma	<input type="checkbox"/>
			B012-01264-040	Aroma	<input type="checkbox"/>
			B012-01264-041	Aroma	<input type="checkbox"/>
			B012-01264-042	Aroma	<input type="checkbox"/>
			B012-01264-043	Aroma	<input type="checkbox"/>
			B012-01264-044	Aroma	<input type="checkbox"/>
			B012-01264-045	Aroma	<input type="checkbox"/>
			B012-01264-046	Aroma	<input type="checkbox"/>
			B012-01264-047	Aroma	<input type="checkbox"/>
			B012-01264-048	Aroma	<input type="checkbox"/>
			B012-01264-049	Aroma	<input type="checkbox"/>
			B012-01264-050	Aroma	<input checked="" type="checkbox"/>
			B012-01264-051	Aroma	<input type="checkbox"/>
			B012-01264-052	Aroma	<input type="checkbox"/>
		Melstveit, Solveig, 5778 UTNE			
			B012-01061-001	Discovery	<input type="checkbox"/>
			B012-01061-002	Discovery	<input checked="" type="checkbox"/>
		Mo, Torgeir, 5778 UTNE			
			B012-00922-001		<input checked="" type="checkbox"/>

Fylke	Kommune	Gårdsnavn	Poststed	
		Mæland, Jørund, 5781 LOFTHUS		
		B012-01289-001	Aroma	<input checked="" type="checkbox"/>
		B012-01289-002	Aroma	<input type="checkbox"/>
		B012-01289-003	Prins	<input type="checkbox"/>
		Måge, Amund, 5776 NÅ		
		B012-00842-001	Rød Prins	<input checked="" type="checkbox"/>
		B012-00842-002		<input checked="" type="checkbox"/>
		Måkestad, Lars J., 5776 NÅ		
		B012-00327-001	Discovery	<input checked="" type="checkbox"/>
		B012-00327-002	Discovery	<input checked="" type="checkbox"/>
		B012-00327-003	Discovery	<input checked="" type="checkbox"/>
		Nedrevåg, Kjetil, 5781 LOFTHUS		
		B012-00776-001	Gravenstein	<input checked="" type="checkbox"/>
		B012-00776-002	Discovery	<input type="checkbox"/>
		B012-00776-003		<input type="checkbox"/>
		Nes, Jan Ove, 5777 GRIMO		
		B012-00183-001	Discovery	<input checked="" type="checkbox"/>
		B012-00183-002	Discovery	<input checked="" type="checkbox"/>
		B012-00183-003	Discovery	<input checked="" type="checkbox"/>
		B012-00183-004	Grunnstamme MM106	<input type="checkbox"/>
		B012-00904-001	Discovery	<input checked="" type="checkbox"/>
		B012-00904-002	Discovery	<input checked="" type="checkbox"/>
		B012-00904-003	Discovery	<input type="checkbox"/>
		B012-00904-004	Discovery	<input type="checkbox"/>
		B012-00904-005	Discovery	<input checked="" type="checkbox"/>
		B012-00904-006	Discovery	<input checked="" type="checkbox"/>
		B012-00904-007	Discovery	<input checked="" type="checkbox"/>
		B012-00904-008	Gul Aroma	<input type="checkbox"/>
		B012-00904-009	Idun	<input type="checkbox"/>
		B012-00904-010	Gul Aroma	<input checked="" type="checkbox"/>
		B012-00904-011	Karen Schneider	<input type="checkbox"/>
		B012-00904-012	Karen Schneider	<input type="checkbox"/>
		Opedal, Harald H., 5781 LOFTHUS		
		B012-00665-001		<input type="checkbox"/>
		B012-00665-002		<input type="checkbox"/>
		B012-00665-003	Rød Prins	<input type="checkbox"/>
		Opedal, Harald M., 5781 LOFTHUS		
		B012-01288-001		<input type="checkbox"/>
		B012-01288-002		<input type="checkbox"/>
		B012-01288-003		<input type="checkbox"/>
		Opedal, Helge E., 5781 LOFTHUS		
		B012-00713-001		<input checked="" type="checkbox"/>
		B012-00713-002		<input checked="" type="checkbox"/>
		B012-00713-003		<input type="checkbox"/>
		B012-00713-004		<input type="checkbox"/>
		Opedal, Magnus, 5781 LOFTHUS		



Fylke	Kommune	Gårdsnavn	Poststed	
			B012-00663-001	Elstar <input type="checkbox"/>
			B012-00663-002	Gravenstein <input type="checkbox"/>
			B012-00663-003	<input type="checkbox"/>
			B012-00663-004	<input type="checkbox"/>
			B012-00663-005	<input type="checkbox"/>
			B012-00663-006	<input type="checkbox"/>
Opedal, Olav H., 5781 LOFTHUS				
			B012-00178-001	Vista Bella <input checked="" type="checkbox"/>
			B012-00178-002	Vista Bella <input checked="" type="checkbox"/>
			B012-00178-003	Vista Bella <input checked="" type="checkbox"/>
			B012-00178-004	Discovery <input checked="" type="checkbox"/>
			B012-00178-005	Discovery <input checked="" type="checkbox"/>
			B012-00178-006	Discovery <input checked="" type="checkbox"/>
			B012-00664-001	Vista Bella <input type="checkbox"/>
			B012-00664-002	Karen Schneider <input type="checkbox"/>
			B012-00664-003	Rød Gravenstein <input type="checkbox"/>
			B012-00664-004	Vista Bella <input type="checkbox"/>
Opedal, Olav Martin Kr., 5781 LOFTHUS				
			B012-00712-001	<input type="checkbox"/>
			B012-00712-002	<input type="checkbox"/>
			B012-00712-003	<input checked="" type="checkbox"/>
			B012-00712-004	<input checked="" type="checkbox"/>
Oppedal, Erland, 5781 LOFTHUS				
			B012-00714-001	<input type="checkbox"/>
			B012-00714-002	<input checked="" type="checkbox"/>
			B012-00714-003	Discovery <input checked="" type="checkbox"/>
			B012-00714-004	Discovery <input checked="" type="checkbox"/>
			B012-00714-005	Discovery <input type="checkbox"/>
			B012-00714-006	Discovery <input type="checkbox"/>
			B012-00714-007	Discovery <input type="checkbox"/>
Ramsøy, Tore, 5778 UTNE				
			B012-01053-001	Discovery <input checked="" type="checkbox"/>
			B012-01053-002	Discovery <input checked="" type="checkbox"/>
			B012-01053-003	Discovery <input checked="" type="checkbox"/>
			B012-01053-004	Discovery <input checked="" type="checkbox"/>
			B012-01053-005	Discovery <input checked="" type="checkbox"/>
			B012-01053-006	Karen Schneider <input checked="" type="checkbox"/>
			B012-01053-007	Elstar <input checked="" type="checkbox"/>
			B012-01053-008	Elstar <input checked="" type="checkbox"/>
Raunsgard, Torleiv, 5780 KINSARVIK				
			B012-00181-001	Discovery <input type="checkbox"/>
			B012-00181-002	Eir <input checked="" type="checkbox"/>
			B012-00181-003	Discovery <input checked="" type="checkbox"/>
Reinsnos, Sjur, 5778 UTNE				
			B012-00912-001	Aroma <input checked="" type="checkbox"/>
			B012-00912-002	Aroma <input checked="" type="checkbox"/>
			B012-00912-003	Aroma <input checked="" type="checkbox"/>

Fylke	Kommune	Gårdsnavn	Poststed	
			B012-00912-004	<input checked="" type="checkbox"/>
			B012-00912-005	<input checked="" type="checkbox"/>
		Sekse, Reidar Nydal, 5773 HOVLAND		
			B012-00233-001 Discovery	<input checked="" type="checkbox"/>
			B012-00233-002 Discovery	<input type="checkbox"/>
			B012-00233-003 Discovery	<input checked="" type="checkbox"/>
		Svalheim, John Otto, 5776 NÅ		
			B012-00232-001 Discovery	<input checked="" type="checkbox"/>
			B012-00232-002 Discovery	<input type="checkbox"/>
			B012-00232-003 Discovery	<input checked="" type="checkbox"/>
			B012-00846-001 Discovery	<input type="checkbox"/>
			B012-00846-002 SummerRed	<input type="checkbox"/>
			B012-00846-003 Aroma	<input type="checkbox"/>
		Svartveit, Sjur Ove, 5778 UTNE		
			B012-01058-001 SummerRed	<input type="checkbox"/>
			B012-01058-002 Aroma	<input type="checkbox"/>
			B012-01058-003 Gravenstein	<input type="checkbox"/>
		Tveit, Magne, 5781 LOFTHUS		
			B012-00772-001 Elstar	<input type="checkbox"/>
			B012-00772-002 Elstar	<input type="checkbox"/>
			B012-00772-003 Elstar	<input type="checkbox"/>
			B012-00772-004 Discovery	<input checked="" type="checkbox"/>
			B012-00772-005 SummerRed	<input type="checkbox"/>
			B012-00772-006 SummerRed	<input type="checkbox"/>
		Utne, Anders, 5781 LOFTHUS		
			B012-00767-001 Discovery	<input checked="" type="checkbox"/>
			B012-00767-002 Discovery	<input checked="" type="checkbox"/>
			B012-00767-003 Discovery	<input checked="" type="checkbox"/>
		Utne, Olav, 5778 UTNE		
			B012-00182-001 Discovery	<input checked="" type="checkbox"/>
			B012-00182-002 Discovery	<input checked="" type="checkbox"/>
			B012-00182-003 Discovery	<input checked="" type="checkbox"/>
			B012-00905-001 Discovery	<input checked="" type="checkbox"/>
			B012-00905-002 Discovery	<input checked="" type="checkbox"/>
			B012-00905-003 Karen Schneider	<input checked="" type="checkbox"/>
			B012-00905-004 Karen Schneider	<input checked="" type="checkbox"/>
			B012-00905-005 Discovery	<input type="checkbox"/>
			B012-00905-006 Aroma	<input type="checkbox"/>
		Vaktmestertjenesten Hardanger, 5781 LOFTHUS		
			B012-01100-001 Aroma	<input type="checkbox"/>
			B012-01100-002 Aroma	<input type="checkbox"/>
			B012-01100-003	<input type="checkbox"/>
		Velken, Olav, 5777 GRIMO		
			B012-01063-001 Aroma	<input type="checkbox"/>
			B012-01063-002 Discovery	<input type="checkbox"/>
			B012-01063-003 Discovery	<input type="checkbox"/>

Fylke	Kommune	Gårdsnavn	Poststed	
		Ystanes, Jon S., 5781 LOFTHUS		
		B012-01102-001	Aroma	<input type="checkbox"/>
		B012-01102-002	Gravenstein	<input type="checkbox"/>
		B012-01102-003	Discovery	<input checked="" type="checkbox"/>
		Aanensen, Kjell Ove, 5781 LOFTHUS		
		B012-01099-001	Aroma	<input type="checkbox"/>
		B012-01099-002	Aroma	<input checked="" type="checkbox"/>
		B012-01099-003	Aroma	<input type="checkbox"/>
	ULVIK	Journalnr	Wilab	Sort
		Påvist 2012		
		Fleten, Bård, 5730 ULVIK		
		B012-00625-001		<input type="checkbox"/>
		B012-00625-002	Discovery	<input type="checkbox"/>
		B012-00625-003	Discovery	<input type="checkbox"/>
		B012-00625-004	Discovery	<input type="checkbox"/>
		Gjerde, Håkon, 5730 ULVIK		
		B012-00627-001		<input type="checkbox"/>
		B012-00627-002		<input type="checkbox"/>
		B012-00627-003		<input type="checkbox"/>
		Hardanger Saft Sider, 5730 ULVIK		
		B012-00621-001		<input type="checkbox"/>
		B012-00621-002		<input type="checkbox"/>
		B012-00621-003		<input type="checkbox"/>
		Hjeltnes gartnerskole /VGS, 5730 ULVIK		
		B012-00619-001		<input type="checkbox"/>
		B012-00619-002		<input type="checkbox"/>
		B012-00628-001		<input type="checkbox"/>
		B012-00628-002		<input type="checkbox"/>
		B012-00628-003		<input type="checkbox"/>
		B012-01014-001	James Greeve	<input type="checkbox"/>
		B012-01014-002	Gravenstein	<input type="checkbox"/>
		B012-01287-001	Prins	<input type="checkbox"/>
		B012-01287-002	Prins	<input checked="" type="checkbox"/>
		B012-01287-003	Bramley Seeding	<input type="checkbox"/>
		B012-01287-004	Bramley Seeding	<input type="checkbox"/>
		B012-01287-005	James Grieve	<input type="checkbox"/>
		B012-01287-006	James Grieve	<input type="checkbox"/>
		B012-01287-007	Signe Tillisch	<input type="checkbox"/>
		B012-01287-008	Signe Tillisch	<input type="checkbox"/>
		B012-01287-009	Cox Orange	<input type="checkbox"/>
		B012-01287-010	Cox Orange	<input type="checkbox"/>
		B012-01287-011	Filippa	<input type="checkbox"/>
		B012-01287-012	Filippa	<input type="checkbox"/>
		B012-01287-013	Lord Lamborne	<input type="checkbox"/>
		B012-01287-014	Lord Lamborne	<input type="checkbox"/>
		B012-01287-015	Kaupanger	<input type="checkbox"/>
		B012-01287-016	Kaupanger	<input type="checkbox"/>

Fylke	Kommune	Gårdsnavn	Poststed	
			B012-01287-017	Gravenstein <input type="checkbox"/>
			B012-01287-018	Gravenstein <input type="checkbox"/>
			B012-01287-019	Laxton Superb <input type="checkbox"/>
			B012-01287-020	Laxton Superb <input type="checkbox"/>
			B012-01287-021	Ingrid Marie <input type="checkbox"/>
			B012-01287-022	Ingrid Marie <input type="checkbox"/>
			B012-01287-023	Rød Gravenstein <input type="checkbox"/>
			B012-01287-024	Rød Gravenstein <input type="checkbox"/>
			B012-01287-025	Flaskeeppe <input type="checkbox"/>
			B012-01287-026	Flaskeeppe <input type="checkbox"/>
Kolås, Stein Olav, 5730 ULVIK				
			B012-00623-001	Rød Aroma <input type="checkbox"/>
			B012-00623-002	Rød Aroma <input type="checkbox"/>
			B012-00623-003	Rød Aroma <input type="checkbox"/>
			B012-00623-004	Discovery <input type="checkbox"/>
Uglenes, Hans og Gro (Syse Gård), 5730 ULVIK				
			B012-00622-001	<input type="checkbox"/>
			B012-00622-002	<input type="checkbox"/>
			B012-00622-003	<input type="checkbox"/>
Ulvik Frukt og Cideri Asbjørn Børsheim, 5730 ULVIK				
			B012-00620-001	<input type="checkbox"/>
			B012-00620-002	<input type="checkbox"/>
			B012-00620-003	<input type="checkbox"/>
			B012-00620-004	<input type="checkbox"/>
Vambheim, Nils Rune, 5730 ULVIK				
			B012-00626-001	<input type="checkbox"/>
			B012-00626-002	<input type="checkbox"/>
			B012-00626-003	<input type="checkbox"/>
Aarekol, Arnfinn, 5730 ULVIK				
			B012-00624-001	SummerRed <input type="checkbox"/>
			B012-00624-002	Discovery <input type="checkbox"/>
			B012-00624-003	SummerRed <input type="checkbox"/>
			B012-00624-004	Rød Aroma <input type="checkbox"/>

## Møre og Romsdal

NORDDAL	Journalnr	Wilab	Sort	Påvist 2012
Brenna, Signe / Linge, Nils Eldar, 6210 VALLDAL				
	B012-00749-001		Aroma	<input type="checkbox"/>
	B012-00749-002		Aroma	<input type="checkbox"/>
	B012-00749-003		Aroma	<input type="checkbox"/>
	B012-00749-004		Aroma	<input type="checkbox"/>

## Sogn og Fjordane

AURLAND	Journalnr	Wilab	Sort	Påvist 2012
Sogn jord og hagebruksskole, 5745 AURLAND				
	B012-01168-001		Discovery	<input type="checkbox"/>
	B012-01168-002		Discovery	<input type="checkbox"/>

Fylke	Kommune	Gårdsnavn	Poststed		
			B012-01168-003	Ingrid Marie	<input type="checkbox"/>
	BALESTRAND		JournalnrWilab	Sort	Påvist 2012
		Målsnes, Jon, 6899	BALESTRAND		
			B012-00142-001	Aroma	<input checked="" type="checkbox"/>
	GLOPPEN		JournalnrWilab	Sort	Påvist 2012
		Bergstad-Vik, 6823	SANDANE		
			B012-00893-001	Discovery	<input checked="" type="checkbox"/>
			B012-00893-002	Aroma	<input type="checkbox"/>
		Hauge, Kåre, 6823	SANDANE		
			B012-00892-001		<input type="checkbox"/>
		Nordfjord Folkemuseum, 6823	SANDANE		
			B012-00890-001		<input type="checkbox"/>
	LEIKANGER		JournalnrWilab	Sort	Påvist 2012
		GRAMINOR avd. Njøs, 6863	LEIKANGER		
			B012-00509-001	Apple 65	<input type="checkbox"/>
			B012-00509-002	JUGALA	<input type="checkbox"/>
			B012-00509-003	Galmac	<input type="checkbox"/>
			B012-00509-004	Crimson Crisp	<input type="checkbox"/>
		Henjum, Ivar O, 6863	LEIKANGER		
			B012-00891-001		<input checked="" type="checkbox"/>
		Holen, Jakob, 6863	LEIKANGER		
			B012-01162-001	Aroma	<input type="checkbox"/>
			B012-01162-002	Kronprins	<input checked="" type="checkbox"/>
		Huke, Sjur, 6863	LEIKANGER		
			B012-00143-001		<input checked="" type="checkbox"/>
		Njøs, Jan Reidar, 6863	LEIKANGER		
			B012-01160-001	SummerRed	<input checked="" type="checkbox"/>
		Njøs, Nils og Laila Eikeland Njøs, 6863	LEIKANGER		
			B012-01159-001	Rød Prins	<input checked="" type="checkbox"/>
	LÆRDAL		JournalnrWilab	Sort	Påvist 2012
		Mundal, Harald Blaafat, 6887	LÆRDAL		
			B012-00995-001	Discovery	<input type="checkbox"/>
			B012-00995-002	Aroma	<input type="checkbox"/>
			B012-00995-003	Aroma	<input type="checkbox"/>
			B012-00995-004	Discovery	<input type="checkbox"/>
			B012-00995-005	Aroma	<input type="checkbox"/>
	SOGNDAL		JournalnrWilab	Sort	Påvist 2012
		Eskestrand, Lars, 6859	SLINDE		
			B012-00895-001	Discovery	<input checked="" type="checkbox"/>
			B012-00895-002	Discovery	<input checked="" type="checkbox"/>
			B012-00895-003	Discovery	<input checked="" type="checkbox"/>
			B012-00895-004	SummerRed	<input type="checkbox"/>
			B012-00895-005	Aroma	<input checked="" type="checkbox"/>
			B012-00895-006	Aroma	<input checked="" type="checkbox"/>
			B012-00895-007	Rød Gravenstein	<input type="checkbox"/>
		Lidal Gunvor, 6859	SLINDE		

Fylke	Kommune	Gårdsnavn	Poststed	
			B012-01167-001	Aroma <input type="checkbox"/>
			B012-01167-002	SummerRed <input checked="" type="checkbox"/>
			B012-01167-003	SummerRed <input checked="" type="checkbox"/>
		Loftesnes, Odd Erik, 6859 SLINDE		
			B012-00938-001	Discovery <input checked="" type="checkbox"/>
			B012-00938-002	Discovery <input checked="" type="checkbox"/>
			B012-00938-003	Discovery <input checked="" type="checkbox"/>
			B012-00938-004	Discovery <input checked="" type="checkbox"/>
			B012-00938-005	Discovery <input checked="" type="checkbox"/>
		Nornes, Gjertrud, 6859 SLINDE		
			B012-01164-001	<input checked="" type="checkbox"/>
		Nornes, Harald, 6859 SLINDE		
			B012-01169-001	Discovery <input type="checkbox"/>
			B012-01169-002	Discovery <input type="checkbox"/>
			B012-01169-003	SummerRed <input type="checkbox"/>
			B012-01169-004	Prof. Sprenger <input type="checkbox"/>
			B012-01169-005	<input type="checkbox"/>
		Nornes, Lars, 6859 SLINDE		
			B012-01166-001	Discovery <input type="checkbox"/>
			B012-01166-002	Aroma <input checked="" type="checkbox"/>
			B012-01166-003	Discovery <input type="checkbox"/>
		Resaland, Alfred, 6858 FARDAL		
			B012-00998-001	Aroma <input checked="" type="checkbox"/>
			B012-00998-002	Aroma <input checked="" type="checkbox"/>
		Resaland, Astrid, 6856 SOGNDAL		
			B012-00991-001	SummerRed <input type="checkbox"/>
		Slinde, Arvid og Svein-Jarle, 6858 FARDAL		
			B012-00997-001	Aroma <input checked="" type="checkbox"/>
			B012-00997-002	Gravenstein <input checked="" type="checkbox"/>
		Slinde, Audun, 6859 SLINDE		
			B012-01163-001	Rød Gravenstein <input type="checkbox"/>
			B012-01163-002	Vista Bella <input type="checkbox"/>
		Slinde, Geir Helge, 6859 SLINDE		
			B012-00065-001	SummerRed <input checked="" type="checkbox"/>
			B012-00065-002	Discovery <input checked="" type="checkbox"/>
			B012-00065-003	Rød Gravenstein <input checked="" type="checkbox"/>
		Slinde, Gjertrud, 6859 SLINDE		
			B012-01161-001	<input checked="" type="checkbox"/>
			B012-01161-002	Aroma <input checked="" type="checkbox"/>
		Slinde, Ivar, 6859 SLINDE		
			B012-00937-001	Rød Gravenstein <input type="checkbox"/>
			B012-00937-002	Discovery <input checked="" type="checkbox"/>
			B012-00937-003	Discovery <input checked="" type="checkbox"/>
			B012-00937-004	Discovery <input checked="" type="checkbox"/>
			B012-00937-005	Discovery <input checked="" type="checkbox"/>
			B012-00937-006	Discovery <input type="checkbox"/>

Fylke	Kommune	Gårdsnavn	Poststed	
			B012-00937-007	Aroma <input type="checkbox"/>
			B012-00937-008	SummerRed <input type="checkbox"/>
Slinde, Sigurd og Gerd, 6859 SLINDE				
			B012-00894-001	Discovery <input checked="" type="checkbox"/>
			B012-00894-002	Rød Gravenstein <input checked="" type="checkbox"/>
			B012-00894-003	Discovery <input checked="" type="checkbox"/>
			B012-00894-004	Discovery <input checked="" type="checkbox"/>
			B012-00894-005	Discovery <input checked="" type="checkbox"/>
			B012-00894-006	SummerRed <input type="checkbox"/>
Ylvisåker, Olav Helge, 6858 FARDAL				
			B012-00996-001	SummerRed <input checked="" type="checkbox"/>
			B012-00996-002	Discovery <input checked="" type="checkbox"/>
Åberge Planteskole, 6856 SOGNDAL				
			B012-00172-001	Fuhr <input type="checkbox"/>
			B012-00172-003	Fosseple <input type="checkbox"/>
			B012-00172-005	Stor granat <input type="checkbox"/>
			B012-00172-006	Bramely seedling <input type="checkbox"/>
			B012-00390-001	Rød Gravenstein <input type="checkbox"/>
			B012-00390-002	<input type="checkbox"/>
			B012-00449-001	Discovery <input type="checkbox"/>
			B012-00449-002	Rød Prins <input type="checkbox"/>
			B012-00449-003	Rød Gravenstein <input type="checkbox"/>
			B012-00994-001	Discovery <input type="checkbox"/>
			B012-00994-002	Elstar <input type="checkbox"/>
			B012-01165-001	Rubinstep <input type="checkbox"/>
VIK		JournalnrWilab	Sort	Påvist 2012
Bøthus, Marianne, 6896 FRESVIK				
			B012-00865-001	Aroma <input checked="" type="checkbox"/>
			B012-00865-002	Discovery <input checked="" type="checkbox"/>
<b>Telemark</b>				
SAUHERAD		JournalnrWilab	Sort	Påvist 2012
Hekkeli, Pål, 3812 AKKERHAUGEN				
			B012-00850-001	SummerRed <input type="checkbox"/>
			B012-00850-002	Discovery <input checked="" type="checkbox"/>
Sagaplant /Gartnerhallens Elitepl.stasjon Sauherad, 3812 AKKERHAUG				
			B012-00378-001	<input type="checkbox"/>
			B012-00378-002	<input type="checkbox"/>
			B012-00378-003	<input type="checkbox"/>
			B012-00378-004	<input type="checkbox"/>
			B012-00378-005	<input type="checkbox"/>
			B012-00378-006	<input type="checkbox"/>
			B012-00378-007	<input type="checkbox"/>
			B012-00554-001	<input type="checkbox"/>
			B012-00554-002	<input type="checkbox"/>
			B012-00554-003	<input type="checkbox"/>
			B012-00554-004	<input type="checkbox"/>

Fylke	Kommune	Gårdsnavn	Poststed	
			B012-00554-005	<input type="checkbox"/>
			B012-00554-006	<input type="checkbox"/>
			B012-00554-007	<input type="checkbox"/>
			B012-00554-008	<input type="checkbox"/>
			B012-00554-009	<input type="checkbox"/>
			B012-00554-010	<input type="checkbox"/>
			B012-00554-011	<input type="checkbox"/>
			B012-00554-012	<input type="checkbox"/>
			B012-00554-013	<input type="checkbox"/>
			B012-00554-014	<input type="checkbox"/>
			B012-00554-015	<input type="checkbox"/>
			B012-00554-016	<input type="checkbox"/>
			B012-00554-017	<input type="checkbox"/>
			B012-00554-018	<input type="checkbox"/>
			B012-00554-019	<input type="checkbox"/>
			B012-00554-020	<input type="checkbox"/>
			B012-00554-021	<input type="checkbox"/>
			B012-00554-022	<input type="checkbox"/>
			B012-00554-023	<input type="checkbox"/>
			B012-00554-024	<input type="checkbox"/>
			B012-00554-025	<input type="checkbox"/>
			B012-00554-026	<input type="checkbox"/>
			B012-00554-027	<input type="checkbox"/>
			B012-00554-028	<input type="checkbox"/>
			B012-00554-029	<input type="checkbox"/>
			B012-00554-030	<input type="checkbox"/>
			B012-00554-031	<input type="checkbox"/>
			B012-00554-032	<input type="checkbox"/>
			B012-00554-033	<input type="checkbox"/>
			B012-00554-034	<input type="checkbox"/>
			B012-00554-035	<input type="checkbox"/>
			B012-00554-036	<input type="checkbox"/>
			B012-00554-037	<input type="checkbox"/>
			B012-00554-038	<input type="checkbox"/>
			B012-00554-039	<input type="checkbox"/>
			B012-00554-040	<input type="checkbox"/>
			B012-00554-041	<input type="checkbox"/>
			B012-00554-042	<input type="checkbox"/>
			B012-00554-043	<input type="checkbox"/>
			B012-00554-044	<input type="checkbox"/>
			B012-00554-045	<input type="checkbox"/>
			B012-00554-046	<input type="checkbox"/>
			B012-00554-047	<input type="checkbox"/>
			B012-00554-048	<input type="checkbox"/>
			B012-00554-049	<input type="checkbox"/>
			B012-00554-050	<input type="checkbox"/>
			B012-00554-051	<input type="checkbox"/>



Fylke	Kommune	Gårdsnavn	Poststed	
			B012-00723-001	<input type="checkbox"/>
			B012-00723-002	<input type="checkbox"/>
			B012-00848-001	<input type="checkbox"/>
			B012-00848-002	<input type="checkbox"/>
			B012-00848-003	<input type="checkbox"/>
			B012-00848-004	<input type="checkbox"/>
			B012-00848-005	<input type="checkbox"/>
			B012-00848-006	<input type="checkbox"/>
			B012-00848-007	<input type="checkbox"/>
			B012-00848-008	<input type="checkbox"/>
			B012-00848-009	<input type="checkbox"/>
			B012-00988-001	<input type="checkbox"/>
			B012-00988-002	<input type="checkbox"/>
			B012-00988-003	<input type="checkbox"/>
			B012-00988-004	<input type="checkbox"/>
			B012-00988-005	<input type="checkbox"/>
			B012-00988-006	<input type="checkbox"/>
			B012-00988-007	<input type="checkbox"/>
			B012-00988-008	<input type="checkbox"/>
			B012-00988-009	<input type="checkbox"/>
			B012-00988-010	<input type="checkbox"/>
			B012-00988-011	<input type="checkbox"/>
			B012-00988-012	<input type="checkbox"/>
			B012-00988-013	<input type="checkbox"/>
			B012-00988-014	<input type="checkbox"/>
			B012-00988-015	<input type="checkbox"/>
			B012-00988-016	<input type="checkbox"/>
			B012-00988-017	<input type="checkbox"/>
			B012-00988-018	<input type="checkbox"/>
			B012-00988-019	<input type="checkbox"/>
			B012-00988-020	<input type="checkbox"/>
			B012-00988-021	<input type="checkbox"/>
			B012-00988-022	<input type="checkbox"/>
			B012-00988-023	<input type="checkbox"/>
			B012-00988-024	<input type="checkbox"/>
			B012-00988-025	<input type="checkbox"/>
			B012-00988-026	<input type="checkbox"/>
			B012-00988-027	<input type="checkbox"/>
			B012-00988-028	<input type="checkbox"/>
			B012-00988-029	<input type="checkbox"/>
			B012-00988-030	<input type="checkbox"/>
			B012-00988-031	<input type="checkbox"/>
			B012-00988-032	<input type="checkbox"/>
			B012-00988-033	<input type="checkbox"/>
			B012-00988-034	<input type="checkbox"/>
			B012-00988-035	<input type="checkbox"/>
			B012-00988-036	<input checked="" type="checkbox"/>

Fylke	Kommune	Gårdsnavn	Poststed	
			B012-00988-037	<input type="checkbox"/>
			B012-00988-038	<input type="checkbox"/>
			B012-00988-039	<input type="checkbox"/>
			B012-00988-040	<input type="checkbox"/>
			B012-00988-041	<input type="checkbox"/>
			B012-00988-042	<input type="checkbox"/>
			B012-00988-043	<input type="checkbox"/>
			B012-00988-044	<input type="checkbox"/>
			B012-00988-045	<input type="checkbox"/>
			B012-00988-046	<input type="checkbox"/>
			B012-00988-047	<input type="checkbox"/>
			B012-00988-048	<input type="checkbox"/>
			B012-00988-049	<input type="checkbox"/>
			B012-00988-050	<input type="checkbox"/>
			B012-00988-051	<input type="checkbox"/>
			B012-00988-052	<input type="checkbox"/>
			B012-00988-053	<input type="checkbox"/>
			B012-00988-054	<input type="checkbox"/>
			B012-00988-055	<input type="checkbox"/>
			B012-00988-056	<input type="checkbox"/>
			B012-00988-057	<input type="checkbox"/>
			B012-00988-058	<input type="checkbox"/>
			B012-00988-059	<input type="checkbox"/>
			B012-00988-060	<input type="checkbox"/>
			B012-00988-061	<input type="checkbox"/>
			B012-00988-062	<input type="checkbox"/>
			B012-00988-063	<input type="checkbox"/>
			B012-00988-064	<input type="checkbox"/>
			B012-00988-065	<input type="checkbox"/>
			B012-00988-066	<input type="checkbox"/>
			B012-00988-067	<input type="checkbox"/>
			B012-00988-068	<input checked="" type="checkbox"/>
			B012-00988-069	<input type="checkbox"/>
			B012-00988-070	<input checked="" type="checkbox"/>
			B012-00988-071	<input checked="" type="checkbox"/>
			B012-01040-001 M9	<input type="checkbox"/>
			B012-01040-002 M9	<input type="checkbox"/>
			B012-01040-003 M9	<input type="checkbox"/>
			B012-01040-004 M9	<input type="checkbox"/>
			B012-01040-005 Antonovka	<input type="checkbox"/>
			B012-01040-006 Antonovka	<input type="checkbox"/>
			B012-01040-007 Antonovka	<input type="checkbox"/>
			B012-01040-008 Antonovka	<input type="checkbox"/>
			B012-01040-009 M9	<input type="checkbox"/>
			B012-01040-010 M9	<input type="checkbox"/>
			B012-01040-011 M9	<input type="checkbox"/>
			B012-01040-012 M9	<input type="checkbox"/>

Fylke	Kommune	Gårdsnavn	Poststed		
			B012-01040-013	M9	<input type="checkbox"/>
			B012-01040-014	M9	<input type="checkbox"/>
			B012-01040-015	M9	<input type="checkbox"/>
			B012-01040-016	M9	<input type="checkbox"/>
			B012-01040-017	M9	<input type="checkbox"/>
			B012-01040-018	M9	<input type="checkbox"/>
			B012-01040-019	M9	<input type="checkbox"/>
			B012-01040-020	M9	<input type="checkbox"/>
			B012-01040-021	M9	<input type="checkbox"/>
			B012-01040-022	M9	<input type="checkbox"/>
			B012-01040-023	M9	<input type="checkbox"/>
			B012-01040-024	M9	<input type="checkbox"/>
			B012-01040-025	M9	<input type="checkbox"/>
			B012-01040-026	M9	<input type="checkbox"/>
			B012-01040-027	M9	<input type="checkbox"/>
			B012-01040-028	M9	<input type="checkbox"/>
			B012-01040-029	M9	<input type="checkbox"/>
			B012-01040-030	M9	<input type="checkbox"/>
			B012-01040-031	M9	<input type="checkbox"/>
			B012-01040-032	A2	<input type="checkbox"/>
			B012-01040-033	MM106	<input type="checkbox"/>
			B012-01040-034	B9	<input type="checkbox"/>
			B012-01040-035	B9	<input type="checkbox"/>
			B012-01040-036	M26	<input type="checkbox"/>
			B012-01040-037	M26	<input type="checkbox"/>
			B012-01040-038	M9	<input checked="" type="checkbox"/>
			B012-01040-039	M9	<input type="checkbox"/>
			B012-01040-040	M9	<input type="checkbox"/>
			B012-01040-041	M9	<input type="checkbox"/>
			B012-01040-042	M9	<input type="checkbox"/>
			B012-01040-043	M9	<input type="checkbox"/>
			B012-01040-044	M9	<input type="checkbox"/>
			B012-01040-045	M9	<input type="checkbox"/>
			B012-01040-046	M9	<input type="checkbox"/>
			B012-01040-047	M9	<input type="checkbox"/>
			B012-01040-048	M9	<input type="checkbox"/>
			B012-01040-049	M9	<input type="checkbox"/>
			B012-01040-050	M9	<input type="checkbox"/>
			B012-01040-051	M9	<input type="checkbox"/>
			B012-01040-052	M9	<input type="checkbox"/>
			B012-01040-053	M9	<input type="checkbox"/>
			B012-01040-054	M9	<input type="checkbox"/>
			B012-01040-055	M9	<input type="checkbox"/>
			B012-01040-056	M9	<input type="checkbox"/>
			B012-01040-057	M9	<input type="checkbox"/>
			B012-01040-058	M9	<input type="checkbox"/>
			B012-01040-059	M9	<input type="checkbox"/>

Fylke	Kommune	Gårdsnavn	Poststed		
			B012-01040-060	M9	<input type="checkbox"/>
			B012-01040-061	M9	<input type="checkbox"/>
			B012-01040-062	M9	<input type="checkbox"/>
			B012-01040-063	M9	<input type="checkbox"/>
			B012-01040-064	M9	<input type="checkbox"/>
			B012-01040-065	M9	<input type="checkbox"/>
			B012-01040-066	M9	<input type="checkbox"/>
			B012-01040-067	M9	<input type="checkbox"/>
			B012-01040-068	M9	<input type="checkbox"/>
			B012-01040-069	M9	<input type="checkbox"/>
			B012-01040-070	M9	<input type="checkbox"/>
			B012-01040-071	M9	<input type="checkbox"/>
			B012-01040-072	M9	<input type="checkbox"/>
			B012-01040-073	M9	<input type="checkbox"/>
			B012-01040-074	M9	<input type="checkbox"/>
			B012-01040-075	B9	<input type="checkbox"/>
			B012-01040-076	B9	<input type="checkbox"/>
			B012-01040-077	B9	<input type="checkbox"/>
			B012-01040-078	Antonovka	<input type="checkbox"/>
			B012-01040-079	Antonovka	<input type="checkbox"/>
			B012-01040-080	M9	<input type="checkbox"/>
			B012-01040-081	M26	<input type="checkbox"/>
			B012-01040-082	A2	<input type="checkbox"/>
			B012-01040-083	MM 106	<input type="checkbox"/>
			B012-01040-084	M9	<input type="checkbox"/>
			B012-01040-085	M9	<input type="checkbox"/>
			B012-01040-086	M9	<input type="checkbox"/>
			B012-01040-087	M9	<input type="checkbox"/>
			B012-01040-088	M9	<input type="checkbox"/>
			B012-01040-089	M9	<input type="checkbox"/>
			B012-01040-090	M9	<input type="checkbox"/>
			B012-01040-091	M9	<input type="checkbox"/>
			B012-01040-092	M9	<input type="checkbox"/>
			B012-01040-093	M9	<input type="checkbox"/>
			B012-01040-094	M9	<input type="checkbox"/>
			B012-01040-095	M26	<input type="checkbox"/>
			B012-01141-001	Discovery	<input type="checkbox"/>
			B012-01141-002	Discovery	<input type="checkbox"/>
			B012-01141-003	Discovery	<input type="checkbox"/>
			B012-01141-004	Discovery	<input type="checkbox"/>
			B012-01141-005	Discovery	<input type="checkbox"/>
			B012-01141-006	Discovery	<input type="checkbox"/>
			B012-01141-007	Discovery	<input type="checkbox"/>
			B012-01141-008	Discovery	<input type="checkbox"/>
			B012-01141-009	Discovery	<input type="checkbox"/>
			B012-01141-010	Discovery	<input type="checkbox"/>
			B012-01141-011	Discovery	<input type="checkbox"/>

Fylke	Kommune	Gårdsnavn	Poststed		
			B012-01141-012	Discovery	<input type="checkbox"/>
			B012-01141-013	Discovery	<input type="checkbox"/>
			B012-01141-014	Discovery	<input type="checkbox"/>
			B012-01141-015	Discovery	<input type="checkbox"/>
			B012-01141-016	Discovery	<input type="checkbox"/>
			B012-01141-017	Discovery	<input type="checkbox"/>
			B012-01141-018	Discovery	<input type="checkbox"/>
			B012-01141-019	Discovery	<input type="checkbox"/>
			B012-01141-020	Discovery	<input type="checkbox"/>
			B012-01141-021	Discovery	<input type="checkbox"/>
			B012-01141-022	Discovery	<input type="checkbox"/>
			B012-01141-023	Discovery	<input type="checkbox"/>
			B012-01141-024	Discovery	<input type="checkbox"/>
			B012-01141-025	Discovery	<input type="checkbox"/>
			B012-01141-026	Discovery	<input type="checkbox"/>
			B012-01141-027	Discovery	<input type="checkbox"/>
			B012-01141-028	Paul`s Scarlet	<input type="checkbox"/>
			B012-01141-029	Paul`s Scarlet	<input type="checkbox"/>
			B012-01141-030	Paul`s Scarlet	<input type="checkbox"/>
			B012-01141-031	Paul`s Scarlet	<input type="checkbox"/>
			B012-01141-032	Rød Prins	<input type="checkbox"/>
			B012-01141-033	Rød Prins	<input type="checkbox"/>
			B012-01141-034	Rød Prins	<input type="checkbox"/>
			B012-01141-035	Rød Prins	<input type="checkbox"/>
			B012-01141-036	Rød Prins	<input type="checkbox"/>
			B012-01141-037	SummerRed	<input type="checkbox"/>
			B012-01141-038	SummerRed	<input type="checkbox"/>
			B012-01141-039	SummerRed	<input type="checkbox"/>
			B012-01141-040	SummerRed	<input type="checkbox"/>
			B012-01141-041	SummerRed	<input type="checkbox"/>
			B012-01141-042	SummerRed	<input type="checkbox"/>
			B012-01141-043	SummerRed	<input type="checkbox"/>
			B012-01141-044	SummerRed	<input type="checkbox"/>
			B012-01141-045	SummerRed	<input type="checkbox"/>
			B012-01141-046	SummerRed	<input type="checkbox"/>
			B012-01141-047	SummerRed	<input type="checkbox"/>
			B012-01141-048	SummerRed	<input type="checkbox"/>
			B012-01141-049	SummerRed	<input type="checkbox"/>
			B012-01141-050	SummerRed	<input type="checkbox"/>
			B012-01141-051	SummerRed	<input type="checkbox"/>
			B012-01141-052	Discovery	<input type="checkbox"/>
			B012-01141-053	Discovery	<input type="checkbox"/>
			B012-01141-054	Discovery	<input type="checkbox"/>
			B012-01141-055	Discovery	<input type="checkbox"/>
			B012-01141-056	Discovery	<input type="checkbox"/>
			B012-01141-057	Discovery	<input type="checkbox"/>
			B012-01141-058	Discovery	<input type="checkbox"/>

Fylke	Kommune	Gårdsnavn	Poststed		
			B012-01141-059	Discovery	<input type="checkbox"/>
			B012-01141-060	Discovery	<input type="checkbox"/>
			B012-01141-061	Discovery	<input type="checkbox"/>
			B012-01141-062	Discovery	<input type="checkbox"/>
			B012-01141-063	Discovery	<input type="checkbox"/>
			B012-01141-064	Discovery	<input type="checkbox"/>
			B012-01141-065	Discovery	<input type="checkbox"/>
			B012-01141-066	Discovery	<input type="checkbox"/>
			B012-01141-067	Discovery	<input type="checkbox"/>
			B012-01141-068	Discovery	<input type="checkbox"/>
			B012-01141-069	Discovery	<input type="checkbox"/>
			B012-01141-070	Discovery	<input type="checkbox"/>
			B012-01141-071	Discovery	<input type="checkbox"/>
			B012-01141-072	Discovery	<input type="checkbox"/>
			B012-01141-073	Discovery	<input type="checkbox"/>
			B012-01141-074	Discovery	<input type="checkbox"/>
			B012-01141-075	Ingelin	<input type="checkbox"/>
			B012-01141-076	Ingelin	<input checked="" type="checkbox"/>
			B012-01141-077	Ingelin	<input checked="" type="checkbox"/>
			B012-01141-078	Ingelin	<input type="checkbox"/>
			B012-01141-079	Ingelin	<input type="checkbox"/>
			B012-01141-080	Rød Gravenstein	<input type="checkbox"/>
			B012-01141-081	Rød Gravenstein	<input type="checkbox"/>
			B012-01141-082	Rød Gravenstein	<input type="checkbox"/>
			B012-01141-083	Rød Gravenstein	<input type="checkbox"/>
			B012-01141-084	Rød Gravenstein	<input type="checkbox"/>
			B012-01141-085	Rød Gravenstein	<input type="checkbox"/>
			B012-01141-086	Rød Gravenstein	<input type="checkbox"/>
			B012-01141-087	Rød Gravenstein	<input type="checkbox"/>
			B012-01141-088	Rød Gravenstein	<input type="checkbox"/>
			B012-01141-089	Rød Gravenstein	<input type="checkbox"/>
			B012-01141-090	Rød Gravenstein	<input type="checkbox"/>
			B012-01141-091	Rød Gravenstein	<input type="checkbox"/>
			B012-01141-092	Rød Gravenstein	<input type="checkbox"/>
			B012-01141-093	Rød Gravenstein	<input type="checkbox"/>
			B012-01141-094	Rød Gravenstein	<input type="checkbox"/>
			B012-01141-095	Rød Gravenstein	<input type="checkbox"/>
			B012-01141-096	Geneva Early	<input type="checkbox"/>
			B012-01141-097	Aroma Fagravoll	<input type="checkbox"/>
			B012-01141-098	Aroma Fagravoll	<input type="checkbox"/>
			B012-01141-099	Aroma Fagravoll	<input type="checkbox"/>
			B012-01141-100	Aroma Fagravoll	<input type="checkbox"/>
			B012-01141-101	Aroma Fagravoll	<input type="checkbox"/>
			B012-01141-102	Geneva Early	<input type="checkbox"/>
			B012-01141-103	Aroma Fagravoll	<input type="checkbox"/>
			B012-01141-104	Aroma Fagravoll	<input type="checkbox"/>
			B012-01141-105	Aroma Fagravoll	<input type="checkbox"/>

Fylke	Kommune	Gårdsnavn	Poststed		
			B012-01141-106	Aroma Fagravoll	<input type="checkbox"/>
			B012-01141-107	Aroma Fagravoll	<input type="checkbox"/>
			B012-01141-108	Aroma Fagravoll	<input type="checkbox"/>
			B012-01141-109	Aroma Fagravoll	<input type="checkbox"/>
			B012-01141-110	Aroma Fagravoll	<input type="checkbox"/>
			B012-01141-111	Aroma Fagravoll	<input type="checkbox"/>
			B012-01141-112	Geneva Early	<input type="checkbox"/>
			B012-01141-113	Aroma Fagravoll	<input type="checkbox"/>
			B012-01141-114	Aroma Fagravoll	<input type="checkbox"/>
			B012-01141-115	Aroma Fagravoll	<input type="checkbox"/>
			B012-01141-116	Aroma Fagravoll	<input type="checkbox"/>
			B012-01141-117	Geneva Early	<input type="checkbox"/>
			B012-01141-118	Aroma Fagravoll	<input type="checkbox"/>
			B012-01141-119	Aroma Fagravoll	<input type="checkbox"/>
			B012-01141-120	Aroma Fagravoll	<input type="checkbox"/>
			B012-01141-121	Åkerø	<input type="checkbox"/>
			B012-01141-122	Åkerø	<input type="checkbox"/>
			B012-01141-123	Åkerø	<input type="checkbox"/>
			B012-01141-124	Åkerø	<input type="checkbox"/>
			B012-01141-125	Åkerø	<input type="checkbox"/>
			B012-01141-126	Katinka	<input type="checkbox"/>
			B012-01141-127	Katinka	<input type="checkbox"/>
			B012-01141-128	Katinka	<input type="checkbox"/>
			B012-01141-129	Katinka	<input type="checkbox"/>
			B012-01141-130	Katinka	<input type="checkbox"/>
			B012-01141-131	Åkerø Hassel	<input type="checkbox"/>
			B012-01141-132	Åkerø Hassel	<input type="checkbox"/>
			B012-01141-133	Åkerø Hassel	<input type="checkbox"/>
			B012-01141-134	Åkerø Hassel	<input type="checkbox"/>
			B012-01141-135	Åkerø Hassel	<input type="checkbox"/>
			B012-01141-136	Julyred	<input type="checkbox"/>
			B012-01141-137	Julyred	<input type="checkbox"/>
			B012-01141-138	Julyred	<input type="checkbox"/>
			B012-01141-139	Julyred	<input type="checkbox"/>
			B012-01141-140	Julyred	<input type="checkbox"/>
			B012-01141-141	Julyred	<input type="checkbox"/>
			B012-01141-142	Julyred	<input type="checkbox"/>
			B012-01141-143	Julyred	<input type="checkbox"/>
			B012-01141-144	Julyred	<input type="checkbox"/>
			B012-01141-145	Julyred	<input type="checkbox"/>
			B012-01141-146	Transparent Blanche	<input type="checkbox"/>
			B012-01141-147	Transparent Blanche	<input type="checkbox"/>
			B012-01141-148	Transparent Blanche	<input type="checkbox"/>
			B012-01141-149	Transparent Blanche	<input type="checkbox"/>
			B012-01141-150	Transparent Blanche	<input type="checkbox"/>
			B012-01141-151	Nanna	<input type="checkbox"/>
			B012-01141-152	Nanna	<input type="checkbox"/>

Fylke	Kommune	Gårdsnavn	Poststed		
			B012-01141-153	Nanna	<input type="checkbox"/>
			B012-01141-154	Nanna	<input type="checkbox"/>
			B012-01141-155	Nanna	<input type="checkbox"/>
			B012-01141-156	Nanna	<input type="checkbox"/>
			B012-01141-157	Nanna	<input type="checkbox"/>
			B012-01141-158	Sunrise	<input type="checkbox"/>
			B012-01141-159	Sunrise	<input type="checkbox"/>
			B012-01141-160	Sunrise	<input type="checkbox"/>
			B012-01141-161	Sunrise	<input type="checkbox"/>
			B012-01141-162	Sunrise	<input type="checkbox"/>
			B012-01141-163	Discovery	<input checked="" type="checkbox"/>
			B012-01141-164	Discovery	<input checked="" type="checkbox"/>
			B012-01141-165	Discovery	<input checked="" type="checkbox"/>
			B012-01141-166	Discovery	<input type="checkbox"/>
			B012-01141-167	Discovery	<input type="checkbox"/>
			B012-01141-168	Discovery	<input type="checkbox"/>
			B012-01141-169	Discovery	<input type="checkbox"/>
			B012-01141-170	Discovery	<input type="checkbox"/>
			B012-01141-171	Discovery	<input type="checkbox"/>
			B012-01141-172	Discovery	<input type="checkbox"/>
			B012-01141-173	Discovery	<input type="checkbox"/>
			B012-01141-174	Discovery	<input type="checkbox"/>
			B012-01141-175	Discovery	<input type="checkbox"/>
			B012-01141-176	Discovery	<input type="checkbox"/>
			B012-01141-177	Discovery	<input type="checkbox"/>
			B012-01141-178	Discovery	<input type="checkbox"/>
			B012-01141-179	Discovery	<input type="checkbox"/>
			B012-01141-180	Discovery	<input type="checkbox"/>
			B012-01141-181	Discovery	<input type="checkbox"/>
			B012-01141-182	Discovery	<input type="checkbox"/>
			B012-01141-183	Discovery	<input type="checkbox"/>
			B012-01141-184	Discovery	<input type="checkbox"/>
			B012-01141-185	Aroma Fagravoll	<input type="checkbox"/>
			B012-01141-186	Aroma Fagravoll	<input type="checkbox"/>
			B012-01141-187	Aroma Fagravoll	<input type="checkbox"/>
			B012-01141-188	Aroma Fagravoll	<input type="checkbox"/>
			B012-01141-189	Aroma Fagravoll	<input type="checkbox"/>
			B012-01141-190	Aroma Fagravoll	<input type="checkbox"/>
			B012-01141-191	Aroma Fagravoll	<input type="checkbox"/>
			B012-01141-192	Aroma Fagravoll	<input type="checkbox"/>
			B012-01141-193	Aroma Fagravoll	<input type="checkbox"/>
			B012-01141-194	Aroma Fagravoll	<input type="checkbox"/>
			B012-01141-195	Aroma Fagravoll	<input type="checkbox"/>
			B012-01141-196	Aroma Fagravoll	<input type="checkbox"/>
			B012-01141-197	Aroma Fagravoll	<input type="checkbox"/>
			B012-01141-198	Aroma Fagravoll	<input type="checkbox"/>
			B012-01141-199	Aroma Fagravoll	<input type="checkbox"/>



Fylke	Kommune	Gårdsnavn	Poststed		
			B012-01141-200	Aroma Fagravoll	<input type="checkbox"/>
			B012-01141-201	SummerRed	<input type="checkbox"/>
			B012-01141-202	SummerRed	<input type="checkbox"/>
			B012-01141-203	SummerRed	<input type="checkbox"/>
			B012-01141-204	SummerRed	<input type="checkbox"/>
			B012-01141-205	SummerRed	<input type="checkbox"/>
			B012-01141-206	SummerRed	<input type="checkbox"/>
			B012-01141-207	SummerRed	<input type="checkbox"/>
			B012-01141-208	SummerRed	<input type="checkbox"/>
			B012-01141-209	SummerRed	<input type="checkbox"/>
			B012-01141-210	SummerRed	<input type="checkbox"/>
			B012-01141-211	SummerRed	<input type="checkbox"/>
			B012-01141-212	SummerRed	<input type="checkbox"/>
			B012-01141-213	SummerRed	<input type="checkbox"/>
			B012-01141-214	SummerRed	<input type="checkbox"/>
			B012-01141-215	SummerRed	<input type="checkbox"/>
			B012-01141-216	SummerRed	<input type="checkbox"/>
			B012-01141-217	SummerRed	<input type="checkbox"/>
			B012-01141-218	SummerRed	<input type="checkbox"/>
			B012-01141-219	SummerRed	<input type="checkbox"/>
			B012-01141-220	SummerRed	<input type="checkbox"/>
			B012-01141-221	SummerRed	<input type="checkbox"/>
			B012-01141-222	SummerRed	<input type="checkbox"/>
			B012-01141-223	SummerRed	<input type="checkbox"/>
			B012-01141-224	SummerRed	<input type="checkbox"/>
			B012-01141-225	SummerRed	<input type="checkbox"/>
			B012-01141-226	SummerRed	<input type="checkbox"/>
			B012-01141-227	SummerRed	<input type="checkbox"/>
			B012-01141-228	SummerRed	<input type="checkbox"/>
			B012-01141-229	SummerRed	<input type="checkbox"/>
			B012-01141-230	SummerRed	<input type="checkbox"/>
			B012-01141-231	SummerRed	<input type="checkbox"/>
			B012-01141-232	SummerRed	<input type="checkbox"/>
			B012-01141-233	SummerRed	<input type="checkbox"/>
			B012-01141-234	James Grieve	<input type="checkbox"/>
			B012-01141-235	James Grieve	<input type="checkbox"/>
			B012-01141-236	Geneva Early	<input type="checkbox"/>
			B012-01206-001	Aroma	<input type="checkbox"/>
			B012-01206-002	Aroma	<input type="checkbox"/>
			B012-01206-003		<input type="checkbox"/>
			B012-01206-004	Aroma	<input type="checkbox"/>
			B012-01206-005		<input type="checkbox"/>
			B012-01206-006	Aroma	<input type="checkbox"/>
			B012-01206-007	Aroma	<input type="checkbox"/>
			B012-01206-008	Aroma	<input type="checkbox"/>
			B012-01206-009	Aroma	<input type="checkbox"/>
			B012-01206-010	Aroma	<input type="checkbox"/>

Fylke	Kommune	Gårdsnavn	Poststed		
			B012-01206-011	Aroma	<input type="checkbox"/>
			B012-01206-012	Aroma	<input type="checkbox"/>
			B012-01206-013	Aroma	<input type="checkbox"/>
			B012-01206-014	Aroma	<input type="checkbox"/>
			B012-01206-015	Aroma	<input type="checkbox"/>
			B012-01206-016	Aroma	<input type="checkbox"/>
			B012-01206-017	Aroma	<input type="checkbox"/>
			B012-01206-018	Aroma	<input type="checkbox"/>
			B012-01206-019	Aroma	<input type="checkbox"/>
			B012-01206-020	Aroma	<input type="checkbox"/>
			B012-01206-021	Aroma	<input type="checkbox"/>
			B012-01206-022	Aroma	<input type="checkbox"/>
			B012-01206-023	Aroma	<input type="checkbox"/>
			B012-01206-024	Aroma	<input type="checkbox"/>
			B012-01206-025	Aroma	<input type="checkbox"/>
			B012-01206-026	Aroma	<input type="checkbox"/>
			B012-01206-027	Aroma	<input checked="" type="checkbox"/>
			B012-01206-028	Aroma	<input type="checkbox"/>
			B012-01206-029	Aroma	<input type="checkbox"/>
			B012-01206-030	Aroma	<input type="checkbox"/>
			B012-01206-031	Aroma	<input type="checkbox"/>
			B012-01206-032	Aroma	<input type="checkbox"/>
			B012-01206-033	Aroma	<input type="checkbox"/>
			B012-01206-034	Aroma	<input type="checkbox"/>
			B012-01206-035	Aroma	<input type="checkbox"/>
			B012-01206-036	Aroma	<input type="checkbox"/>
			B012-01206-037	Aroma	<input type="checkbox"/>
			B012-01206-038	Aroma	<input type="checkbox"/>
			B012-01206-039	Aroma	<input type="checkbox"/>
			B012-01206-040	Aroma	<input type="checkbox"/>
			B012-01206-041	Aroma	<input type="checkbox"/>
			B012-01206-042	Aroma	<input type="checkbox"/>
			B012-01206-043	Aroma	<input type="checkbox"/>
			B012-01206-044	Aroma	<input type="checkbox"/>
			B012-01206-045	Aroma	<input type="checkbox"/>
			B012-01206-046	Aroma	<input type="checkbox"/>
			B012-01206-047	Aroma	<input type="checkbox"/>
			B012-01206-048	Aroma	<input type="checkbox"/>
			B012-01206-049	Aroma	<input type="checkbox"/>
			B012-01206-050	Aroma	<input checked="" type="checkbox"/>
			B012-01206-051	Aroma	<input type="checkbox"/>
			B012-01206-052	Aroma	<input type="checkbox"/>
			B012-01206-053	Aroma	<input type="checkbox"/>
			B012-01206-054	Aroma	<input type="checkbox"/>
			B012-01206-055	Aroma	<input type="checkbox"/>
			B012-01206-056	Aroma	<input type="checkbox"/>
			B012-01206-057	Aroma	<input type="checkbox"/>

Fylke	Kommune	Gårdsnavn	Poststed		
			B012-01206-058	Aroma	<input type="checkbox"/>
			B012-01206-059	Aroma	<input type="checkbox"/>
			B012-01206-060	Aroma	<input type="checkbox"/>
			B012-01206-061	Aroma	<input type="checkbox"/>
			B012-01206-062	Aroma	<input type="checkbox"/>
			B012-01206-063	Aroma	<input type="checkbox"/>
			B012-01206-064	Aroma	<input type="checkbox"/>
			B012-01206-065	Aroma	<input type="checkbox"/>
			B012-01206-066	Aroma	<input type="checkbox"/>
			B012-01206-067	Aroma	<input type="checkbox"/>
			B012-01206-068	Aroma	<input type="checkbox"/>
			B012-01206-069	Aroma	<input type="checkbox"/>
			B012-01206-070	Aroma	<input type="checkbox"/>
			B012-01206-071	Aroma	<input type="checkbox"/>
			B012-01206-072	Aroma	<input type="checkbox"/>
			B012-01206-073	Aroma	<input type="checkbox"/>
			B012-01206-074	Aroma Fagravoll	<input type="checkbox"/>
			B012-01206-075	Aroma Fagravoll	<input type="checkbox"/>
			B012-01206-076	Aroma Fagravoll	<input type="checkbox"/>
			B012-01206-077	Aroma Fagravoll	<input type="checkbox"/>
			B012-01206-078	Aroma Fagravoll	<input type="checkbox"/>
			B012-01206-079	Aroma Fagravoll	<input type="checkbox"/>
			B012-01206-080	Aroma Fagravoll	<input type="checkbox"/>
			B012-01206-081	Aroma Fagravoll	<input type="checkbox"/>
			B012-01206-082	Aroma Fagravoll	<input type="checkbox"/>
			B012-01206-083	Aroma Fagravoll	<input type="checkbox"/>
			B012-01206-084	Aroma Fagravoll	<input type="checkbox"/>
			B012-01206-085	Aroma Fagravoll	<input type="checkbox"/>
			B012-01206-086	Aroma Fagravoll	<input type="checkbox"/>
			B012-01206-087	Aroma Fagravoll	<input type="checkbox"/>
			B012-01206-088	Aroma Fagravoll	<input type="checkbox"/>
			B012-01206-089	Aroma Fagravoll	<input type="checkbox"/>
			B012-01206-090	Aroma Fagravoll	<input type="checkbox"/>
			B012-01206-091	Aroma Fagravoll	<input type="checkbox"/>
			B012-01206-092	Aroma Fagravoll	<input type="checkbox"/>
			B012-01206-093	Aroma Fagravoll	<input type="checkbox"/>
			B012-01206-094	Aroma Fagravoll	<input type="checkbox"/>
			B012-01206-095	Aroma Fagravoll	<input type="checkbox"/>
			B012-01206-096	Aroma Fagravoll	<input type="checkbox"/>
			B012-01206-097	Aroma Fagravoll	<input type="checkbox"/>
			B012-01206-098	Aroma Fagravoll	<input type="checkbox"/>
			B012-01206-099	Aroma Fagravoll	<input type="checkbox"/>
			B012-01206-100	Aroma Fagravoll	<input type="checkbox"/>
			B012-01206-101	Aroma Fagravoll	<input type="checkbox"/>
			B012-01206-102	Aroma Fagravoll	<input type="checkbox"/>
			B012-01206-103	Aroma Fagravoll	<input type="checkbox"/>
			B012-01206-104	Aroma Fagravoll	<input type="checkbox"/>

Fylke	Kommune	Gårdsnavn	Poststed		
			B012-01206-105	Aroma Fagravoll	<input type="checkbox"/>
			B012-01206-106	Aroma Fagravoll	<input type="checkbox"/>
			B012-01206-107	Aroma Fagravoll	<input type="checkbox"/>
			B012-01206-108	Aroma Fagravoll	<input type="checkbox"/>
			B012-01206-109	Aroma Fagravoll	<input type="checkbox"/>
			B012-01206-110	Aroma Fagravoll	<input type="checkbox"/>
			B012-01206-111	Aroma Fagravoll	<input type="checkbox"/>
			B012-01206-112	Aroma Fagravoll	<input type="checkbox"/>
			B012-01206-113	Aroma Fagravoll	<input type="checkbox"/>
			B012-01206-114	Aroma Fagravoll	<input type="checkbox"/>
			B012-01206-115	Aroma Fagravoll	<input type="checkbox"/>
			B012-01206-116	Aroma Fagravoll	<input type="checkbox"/>
			B012-01206-117	Aroma Fagravoll	<input type="checkbox"/>
			B012-01206-118	Aroma Fagravoll	<input type="checkbox"/>
			B012-01206-119	Aroma Fagravoll	<input type="checkbox"/>
			B012-01206-120	Aroma Fagravoll	<input type="checkbox"/>
			B012-01206-121	Aroma Fagravoll	<input type="checkbox"/>
			B012-01206-122	Aroma Fagravoll	<input type="checkbox"/>
			B012-01206-123	Aroma Fagravoll	<input type="checkbox"/>
			B012-01206-124	Aroma Fagravoll	<input type="checkbox"/>
			B012-01206-125	Aroma Fagravoll	<input type="checkbox"/>
			B012-01206-126	Aroma Fagravoll	<input type="checkbox"/>
			B012-01206-127	Aroma Fagravoll	<input type="checkbox"/>
			B012-01206-128	Aroma Fagravoll	<input type="checkbox"/>
			B012-01206-129	Aroma Fagravoll	<input type="checkbox"/>
			B012-01206-130	Aroma Fagravoll	<input type="checkbox"/>
			B012-01206-131	Aroma Fagravoll	<input type="checkbox"/>
			B012-01206-132	Aroma Fagravoll	<input type="checkbox"/>
			B012-01206-133	Aroma Fagravoll	<input type="checkbox"/>
			B012-01206-134	Aroma Fagravoll	<input type="checkbox"/>
			B012-01206-135	Aroma Fagravoll	<input type="checkbox"/>
			B012-01206-136	Aroma Fagravoll	<input type="checkbox"/>
			B012-01206-137	Aroma Fagravoll	<input type="checkbox"/>
			B012-01206-138	Aroma Fagravoll	<input type="checkbox"/>
			B012-01206-139	Aroma Fagravoll	<input type="checkbox"/>
			B012-01206-140	Aroma Fagravoll	<input type="checkbox"/>
			B012-01206-141	Aroma Fagravoll	<input type="checkbox"/>
			B012-01206-142	Aroma Fagravoll	<input type="checkbox"/>
			B012-01206-143	Aroma Fagravoll	<input type="checkbox"/>
			B012-01206-144	Aroma Fagravoll	<input type="checkbox"/>
			B012-01206-145	Aroma Fagravoll	<input type="checkbox"/>
			B012-01206-146	Aroma Fagravoll	<input type="checkbox"/>
			B012-01206-147	Aroma Fagravoll	<input type="checkbox"/>
			B012-01206-148	Aroma Fagravoll	<input type="checkbox"/>
			B012-01206-149	Aroma Fagravoll	<input type="checkbox"/>
			B012-01206-150	Aroma Fagravoll	<input type="checkbox"/>
			B012-01206-151	Aroma Fagravoll	<input type="checkbox"/>

Fylke	Kommune	Gårdsnavn	Poststed		
			B012-01206-152	Aroma Fagravoll	<input type="checkbox"/>
			B012-01206-153	Aroma Fagravoll	<input type="checkbox"/>
			B012-01206-154	Aroma Ylvisåker	<input type="checkbox"/>
			B012-01206-155	Aroma Ylvisåker	<input type="checkbox"/>
			B012-01206-156	Aroma Ylvisåker	<input type="checkbox"/>
			B012-01206-157	Aroma Ylvisåker	<input type="checkbox"/>
			B012-01206-158	Aroma Ylvisåker	<input type="checkbox"/>
			B012-01206-159	Aroma Ylvisåker	<input type="checkbox"/>
			B012-01206-160	Aroma Ylvisåker	<input type="checkbox"/>
			B012-01206-161	Aroma Ylvisåker	<input type="checkbox"/>
			B012-01206-162	Aroma Ylvisåker	<input type="checkbox"/>
			B012-01206-163	Aroma Ylvisåker	<input type="checkbox"/>
			B012-01206-164	Aroma Ylvisåker	<input type="checkbox"/>
			B012-01206-165	Aroma Ylvisåker	<input type="checkbox"/>
			B012-01206-166	Aroma Ylvisåker	<input type="checkbox"/>
			B012-01206-167	Aroma Ylvisåker	<input type="checkbox"/>
			B012-01206-168	Aroma Ylvisåker	<input type="checkbox"/>
			B012-01206-169	Aroma Ylvisåker	<input type="checkbox"/>
			B012-01206-170	Aroma Ylvisåker	<input type="checkbox"/>
			B012-01206-171	Aroma Ylvisåker	<input type="checkbox"/>
			B012-01206-172	Aroma Ylvisåker	<input type="checkbox"/>
			B012-01206-173	Aroma Ylvisåker	<input type="checkbox"/>
			B012-01206-174	Aroma Ylvisåker	<input type="checkbox"/>
			B012-01206-175	Aroma Ylvisåker	<input type="checkbox"/>
			B012-01206-176	Aroma Ylvisåker	<input type="checkbox"/>
			B012-01206-177	Aroma Ylvisåker	<input type="checkbox"/>
			B012-01206-178	Aroma Ylvisåker	<input type="checkbox"/>
			B012-01206-179	Aroma Ylvisåker	<input type="checkbox"/>
			B012-01206-180	Aroma Ylvisåker	<input type="checkbox"/>
			B012-01206-181	Aroma Ylvisåker	<input type="checkbox"/>
			B012-01206-182	Aroma Ylvisåker	<input type="checkbox"/>
			B012-01206-183	Aroma Ylvisåker	<input type="checkbox"/>
			B012-01206-184	Aroma Ylvisåker	<input type="checkbox"/>
			B012-01206-185	Aroma Ylvisåker	<input type="checkbox"/>
			B012-01206-186	Aroma Ylvisåker	<input type="checkbox"/>
			B012-01206-187	Aroma Ylvisåker	<input type="checkbox"/>
			B012-01206-188	Aroma Ylvisåker	<input type="checkbox"/>
			B012-01206-189	Aroma Ylvisåker	<input type="checkbox"/>
			B012-01206-190	Aroma Ylvisåker	<input type="checkbox"/>
			B012-01206-191	Aroma Ylvisåker	<input type="checkbox"/>
			B012-01206-192	Aroma Ylvisåker	<input type="checkbox"/>
			B012-01206-193	Aroma Ylvisåker	<input type="checkbox"/>
			B012-01206-194	Aroma Ylvisåker	<input type="checkbox"/>
			B012-01206-195	Aroma Ylvisåker	<input type="checkbox"/>
			B012-01206-196	Aroma Ylvisåker	<input type="checkbox"/>
			B012-01206-197	Aroma Ylvisåker	<input type="checkbox"/>
			B012-01206-198	Aroma Ylvisåker	<input type="checkbox"/>

Fylke	Kommune	Gårdsnavn	Poststed		
			B012-01206-199	Aroma Ylvisåker	<input type="checkbox"/>
			B012-01206-200	Aroma Ylvisåker	<input type="checkbox"/>
			B012-01206-201	Aroma Ylvisåker	<input type="checkbox"/>
			B012-01206-202	Aroma Ylvisåker	<input type="checkbox"/>
			B012-01206-203	Aroma Ylvisåker	<input type="checkbox"/>
			B012-01206-204	Aroma Ylvisåker	<input type="checkbox"/>
			B012-01206-205	Aroma Ylvisåker	<input type="checkbox"/>
			B012-01206-206	Aroma Ylvisåker	<input type="checkbox"/>
			B012-01206-207	Aroma Ylvisåker	<input type="checkbox"/>
			B012-01206-208	Aroma Ylvisåker	<input type="checkbox"/>
			B012-01206-209	Aroma Ylvisåker	<input type="checkbox"/>
			B012-01206-210	Aroma Ylvisåker	<input type="checkbox"/>
			B012-01206-211	Aroma Ylvisåker	<input type="checkbox"/>
			B012-01206-212	Aroma Ylvisåker	<input type="checkbox"/>
			B012-01206-213	Aroma Ylvisåker	<input type="checkbox"/>
			B012-01206-214	Aroma Ylvisåker	<input type="checkbox"/>
			B012-01206-215	Aroma Ylvisåker	<input type="checkbox"/>
			B012-01206-216	Carroll	<input type="checkbox"/>
			B012-01206-217	Carroll	<input type="checkbox"/>
			B012-01206-218	Carroll	<input type="checkbox"/>
			B012-01206-219	Carroll	<input type="checkbox"/>
			B012-01206-220	Carroll	<input type="checkbox"/>
			B012-01206-221	Carroll	<input type="checkbox"/>
			B012-01206-222	Carroll	<input type="checkbox"/>
			B012-01206-223	Carroll	<input type="checkbox"/>
			B012-01206-224	Carroll	<input type="checkbox"/>
			B012-01206-225	Carroll	<input type="checkbox"/>
			B012-01206-226	Carroll	<input type="checkbox"/>
			B012-01206-227	Carroll	<input type="checkbox"/>
			B012-01206-228	Carroll	<input type="checkbox"/>
			B012-01206-229	Carroll	<input type="checkbox"/>
			B012-01206-230	Close	<input type="checkbox"/>
			B012-01206-231	Close	<input type="checkbox"/>
			B012-01206-232	Close	<input type="checkbox"/>
			B012-01206-233	Close	<input type="checkbox"/>
			B012-01206-234	Close	<input checked="" type="checkbox"/>
			B012-01206-235	Delcorf	<input checked="" type="checkbox"/>
			B012-01206-236	Delcorf	<input checked="" type="checkbox"/>
			B012-01206-237	Delcorf	<input checked="" type="checkbox"/>
			B012-01206-238	Delcorf	<input type="checkbox"/>
			B012-01206-239	Delcorf	<input type="checkbox"/>
			B012-01206-240	Eir	<input checked="" type="checkbox"/>
			B012-01206-241	Eir	<input checked="" type="checkbox"/>
			B012-01206-242	Eir	<input type="checkbox"/>
			B012-01206-243	Eir	<input type="checkbox"/>
			B012-01206-244	Eir	<input type="checkbox"/>
			B012-01206-245	Eir	<input type="checkbox"/>

Fylke	Kommune	Gårdsnavn	Poststed	
			B012-01206-246 Eir	<input type="checkbox"/>
			B012-01206-247 Eir	<input type="checkbox"/>
			B012-01206-248 Elstar	<input type="checkbox"/>
			B012-01206-249 Elstar	<input type="checkbox"/>
			B012-01206-250 Elstar	<input type="checkbox"/>
			B012-01206-251 Elstar	<input type="checkbox"/>
			B012-01206-252 Elstar	<input type="checkbox"/>
			B012-01206-253 Elstar	<input type="checkbox"/>
			B012-01206-254 Elstar	<input type="checkbox"/>
			B012-01206-255 Elstar	<input type="checkbox"/>
			B012-01206-256 Elstar	<input type="checkbox"/>
			B012-01206-257 Elstar	<input type="checkbox"/>
			B012-01206-258 Elstar	<input type="checkbox"/>
			B012-01206-259 Elstar	<input type="checkbox"/>
			B012-01206-260 Filippa	<input type="checkbox"/>
			B012-01206-261 Filippa	<input type="checkbox"/>
			B012-01206-262 Filippa	<input type="checkbox"/>
			B012-01206-263 Filippa	<input type="checkbox"/>
			B012-01206-264 Filippa	<input type="checkbox"/>
			B012-01206-265 Idunn	<input type="checkbox"/>
			B012-01206-266 Idunn	<input type="checkbox"/>
			B012-01206-267 Idunn	<input type="checkbox"/>
			B012-01206-268 Idunn	<input type="checkbox"/>
			B012-01206-269 Idunn	<input type="checkbox"/>
			B012-01206-270 Idunn	<input type="checkbox"/>
			B012-01206-271 Idunn	<input type="checkbox"/>
			B012-01206-272 Idunn	<input type="checkbox"/>
			B012-01206-273 Idunn	<input type="checkbox"/>
			B012-01206-274 Idunn	<input type="checkbox"/>
			B012-01206-275 Idunn	<input type="checkbox"/>
			B012-01206-276 Idunn	<input type="checkbox"/>
			B012-01206-277 Idunn	<input type="checkbox"/>
			B012-01206-278 Idunn	<input type="checkbox"/>
			B012-01206-279 Idunn	<input type="checkbox"/>
			B012-01206-280 Ingelin	<input type="checkbox"/>
			B012-01206-281 Ingelin	<input type="checkbox"/>
			B012-01206-282 Ingelin	<input type="checkbox"/>
			B012-01206-283 Ingelin	<input type="checkbox"/>
			B012-01206-284 Ingelin	<input type="checkbox"/>
			B012-01206-285 Ingrid Marie Raud	<input type="checkbox"/>
			B012-01206-286 Ingrid Marie Raud	<input type="checkbox"/>
			B012-01206-287 Ingrid Marie Raud	<input type="checkbox"/>
			B012-01206-288 Ingrid Marie Raud	<input type="checkbox"/>
			B012-01206-289 Discovery	<input type="checkbox"/>
			B012-01206-290 Discovery	<input type="checkbox"/>
			B012-01206-291 Discovery	<input type="checkbox"/>
			B012-01206-292 Discovery	<input type="checkbox"/>

Fylke	Kommune	Gårdsnavn	Poststed		
			B012-01206-293	Discovery	<input type="checkbox"/>
			B012-01206-294	Discovery	<input checked="" type="checkbox"/>
			B012-01206-295	Discovery	<input type="checkbox"/>
			B012-01206-296	Discovery	<input checked="" type="checkbox"/>
			B012-01206-297	Discovery	<input type="checkbox"/>
			B012-01206-298	Discovery	<input type="checkbox"/>
			B012-01206-299	Discovery	<input type="checkbox"/>
			B012-01206-300	Discovery	<input type="checkbox"/>
			B012-01206-301	Discovery	<input type="checkbox"/>
			B012-01206-302	Discovery	<input type="checkbox"/>
			B012-01206-303	Discovery	<input type="checkbox"/>
			B012-01206-304	Discovery	<input type="checkbox"/>
			B012-01206-305	Discovery	<input type="checkbox"/>
			B012-01206-306	Discovery	<input type="checkbox"/>
			B012-01206-307	Discovery	<input type="checkbox"/>
			B012-01206-308	Discovery	<input type="checkbox"/>
			B012-01206-309	Discovery	<input type="checkbox"/>
			B012-01206-310	Discovery	<input type="checkbox"/>
			B012-01206-311	Discovery	<input type="checkbox"/>
			B012-01206-312	Discovery	<input type="checkbox"/>
			B012-01206-313	Discovery	<input type="checkbox"/>
			B012-01206-314	Discovery	<input type="checkbox"/>
			B012-01206-315	Discovery	<input type="checkbox"/>
			B012-01206-316	Discovery	<input type="checkbox"/>
			B012-01206-317	Discovery	<input type="checkbox"/>
			B012-01206-318	Discovery	<input type="checkbox"/>
			B012-01206-319	Discovery	<input type="checkbox"/>
			B012-01206-320	Discovery	<input type="checkbox"/>
			B012-01206-321	Discovery	<input type="checkbox"/>
			B012-01206-322	Discovery	<input type="checkbox"/>
			B012-01206-323	Discovery	<input type="checkbox"/>
			B012-01206-324	Discovery	<input type="checkbox"/>
			B012-01206-325	Discovery	<input type="checkbox"/>
			B012-01206-326	Discovery	<input type="checkbox"/>
			B012-01206-327	Discovery	<input type="checkbox"/>
			B012-01206-328	Discovery	<input type="checkbox"/>
			B012-01206-329	Discovery	<input type="checkbox"/>
			B012-01206-330	Discovery	<input type="checkbox"/>
			B012-01206-331	Discovery	<input type="checkbox"/>
			B012-01206-332	Discovery	<input type="checkbox"/>
			B012-01206-333	Discovery	<input type="checkbox"/>
			B012-01206-334	Discovery	<input type="checkbox"/>
			B012-01206-335	Discovery	<input type="checkbox"/>
			B012-01206-336	Discovery	<input type="checkbox"/>
			B012-01206-337	Discovery	<input type="checkbox"/>
			B012-01206-338	Discovery	<input type="checkbox"/>
			B012-01206-339	Discovery	<input type="checkbox"/>



Fylke	Kommune	Gårdsnavn	Poststed		
			B012-01206-340	Discovery	<input type="checkbox"/>
			B012-01206-341	Discovery	<input type="checkbox"/>
			B012-01206-342	Discovery	<input type="checkbox"/>
			B012-01206-343	Discovery	<input type="checkbox"/>
			B012-01206-344	Discovery	<input type="checkbox"/>
			B012-01206-345	Discovery	<input type="checkbox"/>
			B012-01206-346	Discovery	<input type="checkbox"/>
			B012-01206-347	Discovery	<input type="checkbox"/>
			B012-01206-348	Discovery	<input type="checkbox"/>
			B012-01206-349	Discovery	<input type="checkbox"/>
			B012-01206-350	Discovery	<input type="checkbox"/>
			B012-01206-351	Discovery	<input type="checkbox"/>
			B012-01206-352	Discovery	<input type="checkbox"/>
			B012-01206-353	Discovery	<input type="checkbox"/>
			B012-01206-354	Discovery	<input type="checkbox"/>
			B012-01206-355	Discovery	<input type="checkbox"/>
			B012-01206-356	Discovery	<input type="checkbox"/>
			B012-01206-357	Discovery	<input type="checkbox"/>
			B012-01206-358	Discovery	<input type="checkbox"/>
			B012-01206-359	Discovery	<input type="checkbox"/>
			B012-01206-360	Discovery	<input type="checkbox"/>
			B012-01206-361	Discovery	<input type="checkbox"/>
			B012-01206-362	Discovery	<input type="checkbox"/>
			B012-01206-363	Discovery	<input type="checkbox"/>
			B012-01206-364	Discovery	<input type="checkbox"/>
			B012-01206-365	Discovery	<input type="checkbox"/>
			B012-01206-366	Discovery	<input type="checkbox"/>
			B012-01206-367	Discovery	<input type="checkbox"/>
			B012-01206-368	Discovery	<input type="checkbox"/>
			B012-01206-369	Discovery	<input type="checkbox"/>
			B012-01206-370	Discovery	<input type="checkbox"/>
			B012-01206-371	Discovery	<input type="checkbox"/>
			B012-01206-372	Discovery	<input type="checkbox"/>
			B012-01206-373	Discovery	<input type="checkbox"/>
			B012-01206-374	Discovery	<input type="checkbox"/>
			B012-01206-375	Discovery	<input type="checkbox"/>
			B012-01206-376	Discovery	<input type="checkbox"/>
			B012-01206-377	Discovery	<input type="checkbox"/>
			B012-01206-378	James Grieve	<input type="checkbox"/>
			B012-01206-379	James Grieve	<input type="checkbox"/>
			B012-01206-380	James Grieve	<input type="checkbox"/>
			B012-01206-381	James Grieve	<input type="checkbox"/>
			B012-01206-382	James Grieve	<input type="checkbox"/>
			B012-01206-383	James Grieve	<input type="checkbox"/>
			B012-01206-384	James Grieve	<input type="checkbox"/>
			B012-01206-385	James Grieve	<input type="checkbox"/>
			B012-01206-386	Geneva Early	<input type="checkbox"/>

Fylke	Kommune	Gårdsnavn	Poststed		
			B012-01206-387	Geneva Early	<input type="checkbox"/>
			B012-01206-388	Geneva Early	<input type="checkbox"/>
			B012-01206-389	Geneva Early	<input type="checkbox"/>
			B012-01206-390	Geneva Early	<input type="checkbox"/>
			B012-01206-391	Geneva Early	<input type="checkbox"/>
			B012-01206-392	Geneva Early	<input type="checkbox"/>
			B012-01206-393	Geneva Early	<input type="checkbox"/>
			B012-01206-394	Geneva Early	<input type="checkbox"/>
			B012-01206-395	Geneva Early	<input type="checkbox"/>
			B012-01206-396	Geneva Early	<input type="checkbox"/>
			B012-01206-397	Geneva Early	<input type="checkbox"/>
			B012-01206-398	Geneva Early	<input type="checkbox"/>
			B012-01206-399	Geneva Early	<input type="checkbox"/>
			B012-01206-400	Geneva Early	<input type="checkbox"/>
			B012-01206-401	Geneva Early	<input type="checkbox"/>
			B012-01206-402	Geneva Early	<input type="checkbox"/>
			B012-01206-403	Geneva Early	<input type="checkbox"/>
			B012-01206-404	Geneva Early	<input type="checkbox"/>
			B012-01206-405	Geneva Early	<input type="checkbox"/>
			B012-01206-406	Geneva Early	<input type="checkbox"/>
			B012-01206-407	Geneva Early	<input type="checkbox"/>
			B012-01206-408	Geneva Early	<input type="checkbox"/>
			B012-01206-409	Geneva Early	<input type="checkbox"/>
			B012-01206-410	Geneva Early	<input type="checkbox"/>
			B012-01206-411	Geneva Early	<input type="checkbox"/>
			B012-01206-412	Geneva Early	<input type="checkbox"/>
			B012-01206-413	Geneva Early	<input type="checkbox"/>
			B012-01206-414	Geneva Early	<input type="checkbox"/>
			B012-01206-415	Geneva Early	<input type="checkbox"/>
			B012-01206-416	Geneva Early	<input type="checkbox"/>
			B012-01206-417	Geneva Early	<input type="checkbox"/>
			B012-01206-418	Geneva Early	<input type="checkbox"/>
			B012-01206-419	Rød Gravenstein	<input type="checkbox"/>
			B012-01206-420	Rød Gravenstein	<input type="checkbox"/>
			B012-01206-421	Rød Gravenstein	<input type="checkbox"/>
			B012-01206-422	Rød Gravenstein	<input type="checkbox"/>
			B012-01206-423	Rød Gravenstein	<input type="checkbox"/>
			B012-01206-424	Rød Gravenstein	<input type="checkbox"/>
			B012-01206-425	Rød Gravenstein	<input type="checkbox"/>
			B012-01206-426	Rød Gravenstein	<input type="checkbox"/>
			B012-01206-427	Rød Gravenstein	<input type="checkbox"/>
			B012-01206-428	Rød Gravenstein	<input type="checkbox"/>
			B012-01206-429	Rød Gravenstein	<input type="checkbox"/>
			B012-01206-430	Rød Gravenstein	<input type="checkbox"/>
			B012-01206-431	Rød Gravenstein	<input type="checkbox"/>
			B012-01206-432	Rød Gravenstein	<input type="checkbox"/>
			B012-01206-433	Rød Gravenstein	<input type="checkbox"/>

Fylke	Kommune	Gårdsnavn	Poststed	
			B012-01206-434 Rød Gravenstein	<input type="checkbox"/>
			B012-01206-435 Rød Gravenstein	<input type="checkbox"/>
			B012-01206-436 Rød Gravenstein	<input type="checkbox"/>
			B012-01206-437 Rød Gravenstein	<input type="checkbox"/>
			B012-01206-438 Rød Gravenstein	<input type="checkbox"/>
			B012-01206-439 Rød Gravenstein	<input type="checkbox"/>
			B012-01206-440 Rød Gravenstein	<input type="checkbox"/>
			B012-01206-441 Rød Gravenstein	<input type="checkbox"/>
			B012-01206-442 Gravenstein Rellstab	<input type="checkbox"/>
			B012-01206-443 Gravenstein Rellstab	<input type="checkbox"/>
			B012-01206-444 Gravenstein Rellstab	<input type="checkbox"/>
			B012-01206-445 Gravenstein Rellstab	<input type="checkbox"/>
			B012-01206-446 Gravenstein Rellstab	<input type="checkbox"/>
			B012-01206-447 Gravenstein Rellstab	<input type="checkbox"/>
			B012-01206-448 Gravenstein Rellstab	<input type="checkbox"/>
			B012-01206-449 Gravenstein Rellstab	<input type="checkbox"/>
			B012-01206-450 Gravenstein Rellstab	<input type="checkbox"/>
			B012-01206-451 Gravenstein Rellstab	<input type="checkbox"/>
			B012-01206-452 Gravenstein Rellstab	<input type="checkbox"/>
			B012-01206-453 Julyred	<input type="checkbox"/>
			B012-01206-454 Julyred	<input type="checkbox"/>
			B012-01206-455 Julyred	<input type="checkbox"/>
			B012-01206-456 Julyred	<input type="checkbox"/>
			B012-01206-457 Julyred	<input type="checkbox"/>
			B012-01206-458 Julyred	<input type="checkbox"/>
			B012-01206-459 Julyred	<input type="checkbox"/>
			B012-01206-460 Julyred	<input type="checkbox"/>
			B012-01206-461 Julyred	<input type="checkbox"/>
			B012-01206-462 Julyred	<input type="checkbox"/>
			B012-01206-463 Julyred	<input type="checkbox"/>
			B012-01206-464 Julyred	<input type="checkbox"/>
			B012-01206-465 Julyred	<input type="checkbox"/>
			B012-01206-466 Julyred	<input type="checkbox"/>
			B012-01206-467 Julyred	<input type="checkbox"/>
			B012-01206-468 Julyred	<input type="checkbox"/>
			B012-01206-469 Julyred	<input type="checkbox"/>
			B012-01206-470 Julyred	<input type="checkbox"/>
			B012-01206-471 Julyred	<input type="checkbox"/>
			B012-01206-472 Julyred	<input type="checkbox"/>
			B012-01206-473 Katinka	<input type="checkbox"/>
			B012-01206-474 Katinka	<input type="checkbox"/>
			B012-01206-475 Katinka	<input type="checkbox"/>
			B012-01206-476 Katinka	<input type="checkbox"/>
			B012-01206-477 Katinka	<input type="checkbox"/>
			B012-01206-478 Katinka	<input type="checkbox"/>
			B012-01206-479 Katinka	<input type="checkbox"/>
			B012-01206-480 Katinka	<input type="checkbox"/>

Fylke	Kommune	Gårdsnavn	Poststed	
			B012-01206-481 Prins Kronprins	<input type="checkbox"/>
			B012-01206-482 Prins Kronprins	<input type="checkbox"/>
			B012-01206-483 Prins Kronprins	<input type="checkbox"/>
			B012-01206-484 Prins Kronprins	<input type="checkbox"/>
			B012-01206-485 Prins Kronprins	<input type="checkbox"/>
			B012-01206-486 Prins Kronprins	<input type="checkbox"/>
			B012-01206-487 Prins Kronprins	<input type="checkbox"/>
			B012-01206-488 Prins Kronprins	<input type="checkbox"/>
			B012-01206-489 Prins Kronprins	<input type="checkbox"/>
			B012-01206-490 Prins Kronprins	<input type="checkbox"/>
			B012-01206-491 Lobo	<input type="checkbox"/>
			B012-01206-492 Lobo	<input type="checkbox"/>
			B012-01206-493 Lobo	<input type="checkbox"/>
			B012-01206-494 Lobo	<input type="checkbox"/>
			B012-01206-495 Lobo	<input type="checkbox"/>
			B012-01206-496 Katja	<input type="checkbox"/>
			B012-01206-497 Katja	<input type="checkbox"/>
			B012-01206-498 Katja	<input type="checkbox"/>
			B012-01206-499 Katja	<input type="checkbox"/>
			B012-01206-500 Katja	<input type="checkbox"/>
			B012-01206-501 Katja	<input type="checkbox"/>
			B012-01206-502 Katja	<input type="checkbox"/>
			B012-01206-503 Katja	<input type="checkbox"/>
			B012-01206-504 Katja	<input type="checkbox"/>
			B012-01206-505 Rubinola	<input type="checkbox"/>
			B012-01206-506 Katja	<input type="checkbox"/>
			B012-01206-507 Katja	<input type="checkbox"/>
			B012-01206-508 Katja	<input type="checkbox"/>
			B012-01206-509 Katja	<input type="checkbox"/>
			B012-01206-510 Katja	<input type="checkbox"/>
			B012-01206-511 Katja	<input type="checkbox"/>
			B012-01206-512 Katja	<input type="checkbox"/>
			B012-01206-513 Katja	<input type="checkbox"/>
			B012-01206-514 Katja	<input type="checkbox"/>
			B012-01206-515 Katja	<input type="checkbox"/>
			B012-01206-516 Katja	<input type="checkbox"/>
			B012-01206-517 Nanna	<input type="checkbox"/>
			B012-01206-518 Nanna	<input type="checkbox"/>
			B012-01206-519 Rubinola	<input type="checkbox"/>
			B012-01206-520 Nanna	<input type="checkbox"/>
			B012-01206-521 Nanna	<input type="checkbox"/>
			B012-01206-522 Rød Prins	<input type="checkbox"/>
			B012-01206-523 Rød Prins	<input type="checkbox"/>
			B012-01206-524 Rød Prins	<input type="checkbox"/>
			B012-01206-525 Transparente Blanche	<input type="checkbox"/>
			B012-01206-526 Transparente Blanche	<input type="checkbox"/>
			B012-01206-527 Transparente Blanche	<input type="checkbox"/>

Fylke	Kommune	Gårdsnavn	Poststed		
			B012-01206-528	Transparente Blanche	<input type="checkbox"/>
			B012-01206-529	Vista Bella	<input type="checkbox"/>
			B012-01206-530	Vista Bella	<input type="checkbox"/>
			B012-01206-531	Vista Bella	<input type="checkbox"/>
			B012-01206-532	Vista Bella	<input type="checkbox"/>
			B012-01206-533	Vista Bella	<input type="checkbox"/>
			B012-01206-534	Vista Bella	<input type="checkbox"/>
			B012-01206-535	Vista Bella	<input type="checkbox"/>
			B012-01206-536	Vista Bella	<input type="checkbox"/>
			B012-01206-537	Vista Bella	<input type="checkbox"/>
			B012-01206-538	Vista Bella	<input type="checkbox"/>
			B012-01206-539	Åkerø	<input type="checkbox"/>
			B012-01206-540	Åkerø	<input type="checkbox"/>
			B012-01206-541	Åkerø	<input type="checkbox"/>
			B012-01206-542	Åkerø	<input type="checkbox"/>
			B012-01206-543	Åkerø	<input type="checkbox"/>
			B012-01206-544	Åkerø	<input type="checkbox"/>
			B012-01206-545	Åkerø	<input type="checkbox"/>
			B012-01206-546	Åkerø	<input type="checkbox"/>
			B012-01206-547	Åkerø	<input type="checkbox"/>
			B012-01206-548	Åkerø	<input type="checkbox"/>
			B012-01206-549	Åkerø	<input type="checkbox"/>
			B012-01206-550	Åkerø	<input type="checkbox"/>
			B012-01206-551	Åkerø	<input type="checkbox"/>
			B012-01206-552	Åkerø	<input type="checkbox"/>
			B012-01206-553	Åkerø	<input type="checkbox"/>
			B012-01206-554	Åkerø	<input type="checkbox"/>
			B012-01206-555	Åkerø	<input type="checkbox"/>
			B012-01206-556	Åkerø	<input type="checkbox"/>
			B012-01206-557	Åkerø	<input type="checkbox"/>
			B012-01206-558	Åkerø	<input type="checkbox"/>
			B012-01206-559	Rubinola	<input type="checkbox"/>
			B012-01206-560	Rubinola	<input type="checkbox"/>
			B012-01206-561	Rubinola	<input type="checkbox"/>
			B012-01206-562	Rubinstep	<input type="checkbox"/>
			B012-01206-563	Rubinstep	<input type="checkbox"/>
			B012-01206-564	Rubinstep	<input type="checkbox"/>
			B012-01206-565	Rubinstep	<input type="checkbox"/>
			B012-01206-566	Rubinstep	<input type="checkbox"/>
			B012-01206-567	Rubinstep	<input type="checkbox"/>
			B012-01206-568	Rubinstep	<input type="checkbox"/>
			B012-01206-569	Rubinstep	<input type="checkbox"/>
			B012-01206-570	Rubinstep	<input type="checkbox"/>
			B012-01206-571	Rubinstep	<input type="checkbox"/>
			B012-01206-572	Rubinstep	<input type="checkbox"/>
			B012-01206-573	Rubinstep	<input type="checkbox"/>
			B012-01206-574	Rubinstep	<input type="checkbox"/>

Fylke	Kommune	Gårdsnavn	Poststed		
			B012-01206-575	Rubinstep	<input type="checkbox"/>
			B012-01206-576	Rubinstep	<input type="checkbox"/>
			B012-01206-577	Rubinstep	<input type="checkbox"/>
			B012-01206-578	Rubinstep	<input type="checkbox"/>
			B012-01206-579	Rubinstep	<input type="checkbox"/>
			B012-01206-580	Rubinstep	<input type="checkbox"/>
			B012-01206-581	Rubinstep	<input type="checkbox"/>
			B012-01206-582	Rubinstep	<input type="checkbox"/>
			B012-01206-583	Rubinstep	<input type="checkbox"/>
			B012-01206-584	Rubinstep	<input type="checkbox"/>
			B012-01206-585	Rubinstep	<input type="checkbox"/>
			B012-01206-586	Rubinstep	<input type="checkbox"/>
			B012-01206-587	Rubinstep	<input type="checkbox"/>
			B012-01206-588	Rubinstep	<input type="checkbox"/>
			B012-01206-589	Rubinstep	<input type="checkbox"/>
			B012-01206-590	Rubinstep	<input type="checkbox"/>
			B012-01206-591	Rubinstep	<input type="checkbox"/>
			B012-01206-592	Rubinstep	<input type="checkbox"/>
			B012-01206-593	Rubinstep	<input type="checkbox"/>
			B012-01206-594	Rubinstep	<input type="checkbox"/>
			B012-01206-595	Rubinstep	<input type="checkbox"/>
			B012-01206-596	Rubinstep	<input type="checkbox"/>
			B012-01206-597	Rubinstep	<input type="checkbox"/>
			B012-01206-598	Rubinstep	<input type="checkbox"/>
			B012-01206-599	Rubinstep	<input type="checkbox"/>
			B012-01206-600	Rubinstep	<input type="checkbox"/>
			B012-01206-601	Rubinstep	<input type="checkbox"/>
			B012-01206-602	Rubinstep	<input type="checkbox"/>
			B012-01206-603	Rubinstep	<input type="checkbox"/>
			B012-01206-604	Rubinstep	<input type="checkbox"/>
			B012-01206-605	Rubinstep	<input type="checkbox"/>
			B012-01206-606	Rubinstep	<input type="checkbox"/>
			B012-01206-607	Rubinstep	<input type="checkbox"/>
			B012-01206-608	Rubinstep	<input type="checkbox"/>
			B012-01206-609	Rubinstep	<input type="checkbox"/>
			B012-01206-610	Rubinstep	<input type="checkbox"/>
			B012-01206-611	Rubinstep	<input type="checkbox"/>
			B012-01206-612	Rubinstep	<input type="checkbox"/>
			B012-01206-613	Rubinstep	<input type="checkbox"/>
			B012-01206-614	Rubinstep	<input type="checkbox"/>
			B012-01206-615	Rubinstep	<input type="checkbox"/>
			B012-01206-616	Rubinstep	<input type="checkbox"/>
			B012-01206-617	Rubinstep	<input type="checkbox"/>
			B012-01206-618	Rubinstep	<input type="checkbox"/>
			B012-01206-619	Rubinstep	<input type="checkbox"/>
			B012-01206-620	Rubinstep	<input type="checkbox"/>
			B012-01206-621	Rubinstep	<input type="checkbox"/>

Fylke	Kommune	Gårdsnavn	Poststed		
			B012-01206-622	Rubinstep	<input type="checkbox"/>
			B012-01206-623	Rubinstep	<input type="checkbox"/>
			B012-01206-624	Rubinstep	<input type="checkbox"/>
			B012-01206-625	Rubinstep	<input type="checkbox"/>
			B012-01206-626	Rubinstep	<input type="checkbox"/>
			B012-01206-627	Rubinstep	<input type="checkbox"/>
			B012-01206-628	Rubinstep	<input type="checkbox"/>
			B012-01206-629	Rubinstep	<input type="checkbox"/>
			B012-01206-630	Rubinstep	<input type="checkbox"/>
			B012-01206-631	Rubinstep	<input type="checkbox"/>
			B012-01206-632	Rubinstep	<input type="checkbox"/>
			B012-01206-633	Rubinstep	<input type="checkbox"/>
			B012-01206-634	Rubinstep	<input type="checkbox"/>
			B012-01206-635	Rubinstep	<input type="checkbox"/>
			B012-01206-636	Rubinstep	<input type="checkbox"/>
			B012-01206-637	SummerRed	<input type="checkbox"/>
			B012-01206-638	SummerRed	<input type="checkbox"/>
			B012-01206-639	SummerRed	<input type="checkbox"/>
			B012-01206-640	SummerRed	<input type="checkbox"/>
			B012-01206-641	SummerRed	<input type="checkbox"/>
			B012-01206-642	SummerRed	<input type="checkbox"/>
			B012-01206-643	SummerRed	<input type="checkbox"/>
			B012-01206-644	SummerRed	<input type="checkbox"/>
			B012-01206-645	SummerRed	<input type="checkbox"/>
			B012-01206-646	SummerRed	<input type="checkbox"/>
			B012-01206-647	SummerRed	<input type="checkbox"/>
			B012-01206-648	SummerRed	<input type="checkbox"/>
			B012-01206-649	SummerRed	<input type="checkbox"/>
			B012-01206-650	SummerRed	<input type="checkbox"/>
			B012-01206-651	SummerRed	<input type="checkbox"/>
			B012-01206-652	SummerRed	<input type="checkbox"/>
			B012-01206-653	SummerRed	<input type="checkbox"/>
			B012-01206-654	SummerRed	<input type="checkbox"/>
			B012-01206-655	SummerRed	<input type="checkbox"/>
			B012-01206-656	Sunrise	<input type="checkbox"/>
			B012-01206-657	Sunrise	<input type="checkbox"/>
			B012-01206-658	Sunrise	<input type="checkbox"/>
			B012-01206-659	Åkerø Hassel	<input type="checkbox"/>
			B012-01206-660	Åkerø Hassel	<input type="checkbox"/>
			B012-01206-661	Åkerø Hassel	<input type="checkbox"/>
			B012-01206-662	Åkerø Hassel	<input type="checkbox"/>
			B012-01206-663	Åkerø Hassel	<input type="checkbox"/>
			B012-01206-664	Åkerø Hassel	<input type="checkbox"/>
			B012-01206-665	Åkerø Hassel	<input type="checkbox"/>
			B012-01206-666	Åkerø Hassel	<input type="checkbox"/>
			B012-01206-667	Delcorf Dalili	<input type="checkbox"/>
			B012-01206-668	Delcorf Dalili	<input type="checkbox"/>

Fylke	Kommune	Gårdsnavn	Poststed		
			B012-01206-669	Delcorf Dalili	<input type="checkbox"/>
			B012-01206-670	Delcorf Dalili	<input type="checkbox"/>
			B012-01206-671	Delcorf Dalili	<input type="checkbox"/>
			B012-01206-672	Delcorf Dalili	<input type="checkbox"/>
			B012-01206-673	Delcorf Dalili	<input type="checkbox"/>
			B012-01206-674	Delcorf Dalili	<input type="checkbox"/>
			B012-01206-675	MA 98202036	<input type="checkbox"/>
			B012-01206-676	MA 98202036	<input type="checkbox"/>
			B012-01206-677	MA 98202036	<input type="checkbox"/>
			B012-01206-678	MA 98202036	<input type="checkbox"/>
			B012-01206-679	MA 98202036	<input type="checkbox"/>
			B012-01206-680	MA 98202036	<input type="checkbox"/>
			B012-01206-681	MA 98202036	<input type="checkbox"/>
			B012-01206-682	MA 98202036	<input type="checkbox"/>
			B012-01206-683	MA 98202036	<input type="checkbox"/>
			B012-01206-684	MA 98202036	<input type="checkbox"/>
			B012-01206-686	Dolgo	<input type="checkbox"/>
			B012-01206-687	Dolgo	<input type="checkbox"/>
			B012-01206-688	Dolgo	<input type="checkbox"/>
			B012-01206-689	Dolgo	<input type="checkbox"/>
			B012-01206-690	Dolgo	<input type="checkbox"/>
			B012-01206-691	Dolgo	<input type="checkbox"/>
			B012-01206-692	Dolgo	<input type="checkbox"/>
			B012-01206-693	Dolgo	<input type="checkbox"/>
			B012-01206-694	Kobenza	<input type="checkbox"/>
			B012-01206-695	Kobenza	<input type="checkbox"/>
			B012-01206-696	Kobenza	<input type="checkbox"/>
			B012-01206-697	Kobenza	<input type="checkbox"/>
			B012-01206-698	Kobenza	<input type="checkbox"/>
			B012-01206-699	Kobenza	<input type="checkbox"/>
			B012-01206-700	Kobenza	<input type="checkbox"/>
			B012-01206-701	Kobenza	<input type="checkbox"/>
			B012-01206-702	Kobenza	<input type="checkbox"/>
			B012-01206-703	Profusion	<input type="checkbox"/>
			B012-01206-704	Profusion	<input type="checkbox"/>
			B012-01206-705	Profusion	<input type="checkbox"/>
			B012-01206-706	Profusion	<input type="checkbox"/>
			B012-01206-707	Profusion	<input type="checkbox"/>
			B012-01206-708	Profusion	<input type="checkbox"/>
			B012-01206-709	Profusion	<input type="checkbox"/>
			B012-01206-710	Royalty	<input type="checkbox"/>
			B012-01206-711	Royalty	<input type="checkbox"/>
			B012-01206-712	Royalty	<input type="checkbox"/>
			B012-01206-713	Royalty	<input type="checkbox"/>
			B012-01206-714	Royalty	<input type="checkbox"/>
			B012-01206-715	Royalty	<input type="checkbox"/>
			B012-01206-716	Royalty	<input type="checkbox"/>



Fylke	Kommune	Gårdsnavn	Poststed		
			B012-01206-717	Royalty	<input type="checkbox"/>
			B012-01206-718	Royalty	<input type="checkbox"/>
			B012-01206-719	Royalty	<input type="checkbox"/>
			B012-01206-720	Hopa	<input type="checkbox"/>
			B012-01206-721	Hopa	<input type="checkbox"/>
			B012-01206-722	Hopa	<input type="checkbox"/>
			B012-01206-723	Hopa	<input type="checkbox"/>
			B012-01206-724	Hopa	<input type="checkbox"/>
			B012-01206-725	Topaz	<input type="checkbox"/>
			B012-01206-726	Topaz	<input type="checkbox"/>
			B012-01206-727	Topaz	<input type="checkbox"/>
			B012-01206-728	Topaz	<input type="checkbox"/>
			B012-01206-729	Topaz	<input type="checkbox"/>
			B012-01206-730	Topaz	<input type="checkbox"/>
			B012-01206-731	Topaz	<input type="checkbox"/>
			B012-01206-732	Topaz	<input type="checkbox"/>
			B012-01206-733	Topaz	<input type="checkbox"/>
			B012-01206-734	Topaz	<input type="checkbox"/>
			B012-01206-735	Topaz	<input type="checkbox"/>
			B012-01206-736	Topaz	<input type="checkbox"/>
			B012-01206-737	Aroma Fagravoll	<input type="checkbox"/>
			B012-01206-738	Aroma Fagravoll	<input type="checkbox"/>
			B012-01206-739	Aroma Fagravoll	<input type="checkbox"/>
			B012-01206-740	Aroma Fagravoll	<input type="checkbox"/>
			B012-01206-741	Aroma Fagravoll	<input type="checkbox"/>
			B012-01206-742	Aroma Fagravoll	<input type="checkbox"/>
			B012-01206-743	Aroma Fagravoll	<input type="checkbox"/>
			B012-01206-744	Aroma Fagravoll	<input type="checkbox"/>
			B012-01206-745	Aroma Fagravoll	<input type="checkbox"/>
			B012-01206-746	Aroma Fagravoll	<input type="checkbox"/>
			B012-01206-747	Aroma Fagravoll	<input type="checkbox"/>
			B012-01206-748	Aroma Fagravoll	<input type="checkbox"/>
			B012-01206-749	Aroma Fagravoll	<input type="checkbox"/>
			B012-01206-750	Aroma Fagravoll	<input type="checkbox"/>
			B012-01206-751	Aroma Fagravoll	<input type="checkbox"/>
			B012-01206-752	Aroma Fagravoll	<input type="checkbox"/>
			B012-01206-753	Aroma Fagravoll	<input checked="" type="checkbox"/>
			B012-01206-754	Aroma Fagravoll	<input type="checkbox"/>
			B012-01206-755	Aroma Fagravoll	<input type="checkbox"/>
			B012-01206-756	Aroma Fagravoll	<input type="checkbox"/>
			B012-01206-757	Aroma Fagravoll	<input type="checkbox"/>
			B012-01206-758	Aroma Fagravoll	<input type="checkbox"/>
			B012-01206-759	Aroma Fagravoll	<input type="checkbox"/>
			B012-01206-760	Aroma Fagravoll	<input type="checkbox"/>
			B012-01206-761	Aroma Fagravoll	<input type="checkbox"/>
			B012-01206-762	Aroma Fagravoll	<input type="checkbox"/>
			B012-01206-763	Aroma Fagravoll	<input type="checkbox"/>

Fylke	Kommune	Gårdsnavn	Poststed		
			B012-01206-764	Aroma Fagravoll	<input type="checkbox"/>
			B012-01206-765	Aroma Fagravoll	<input type="checkbox"/>
			B012-01206-766	Aroma Fagravoll	<input type="checkbox"/>
			B012-01206-767	Aroma Fagravoll	<input type="checkbox"/>
			B012-01206-768	Aroma Fagravoll	<input type="checkbox"/>
			B012-01206-769	Aroma Fagravoll	<input type="checkbox"/>
			B012-01206-770	Aroma Fagravoll	<input type="checkbox"/>
			B012-01206-771	Aroma Fagravoll	<input type="checkbox"/>
			B012-01206-772	Aroma Fagravoll	<input type="checkbox"/>
			B012-01206-773	Aroma Ylvisåker	<input type="checkbox"/>
			B012-01206-774	Aroma Ylvisåker	<input type="checkbox"/>
			B012-01206-775	Aroma Ylvisåker	<input type="checkbox"/>
			B012-01206-776	Aroma Ylvisåker	<input type="checkbox"/>
			B012-01206-777	Aroma Ylvisåker	<input type="checkbox"/>
			B012-01206-778	Aroma Ylvisåker	<input type="checkbox"/>
			B012-01206-779	Aroma Ylvisåker	<input type="checkbox"/>
			B012-01206-780	Aroma Ylvisåker	<input type="checkbox"/>
			B012-01206-781	Aroma Ylvisåker	<input type="checkbox"/>
			B012-01206-782	Aroma Ylvisåker	<input type="checkbox"/>
			B012-01206-783	Aroma Ylvisåker	<input type="checkbox"/>
			B012-01206-784	Aroma Ylvisåker	<input type="checkbox"/>
			B012-01206-785	Aroma Ylvisåker	<input type="checkbox"/>
			B012-01206-786	Aroma Ylvisåker	<input type="checkbox"/>
			B012-01206-787	Aroma Ylvisåker	<input type="checkbox"/>
			B012-01206-788	Aroma Ylvisåker	<input type="checkbox"/>
			B012-01206-789	Aroma Ylvisåker	<input type="checkbox"/>
			B012-01206-790	Aroma Ylvisåker	<input type="checkbox"/>
			B012-01206-791	Aroma Ylvisåker	<input type="checkbox"/>
			B012-01206-792	Aroma Ylvisåker	<input type="checkbox"/>
			B012-01206-793	Aroma Ylvisåker	<input type="checkbox"/>
			B012-01206-794	Aroma Ylvisåker	<input type="checkbox"/>
			B012-01206-795	Aroma Ylvisåker	<input type="checkbox"/>
			B012-01206-796	Aroma Ylvisåker	<input type="checkbox"/>
			B012-01206-797	Aroma Ylvisåker	<input type="checkbox"/>
			B012-01206-798	Aroma Ylvisåker	<input type="checkbox"/>
			B012-01206-799	Aroma Ylvisåker	<input type="checkbox"/>
			B012-01206-800	Aroma Ylvisåker	<input type="checkbox"/>
			B012-01206-801	Aroma Ylvisåker	<input type="checkbox"/>
			B012-01206-802	Aroma Ylvisåker	<input type="checkbox"/>
			B012-01206-803	Aroma Ylvisåker	<input type="checkbox"/>
			B012-01206-804	Aroma Ylvisåker	<input type="checkbox"/>
			B012-01206-805	Aroma Ylvisåker	<input type="checkbox"/>
			B012-01206-806	Aroma Ylvisåker	<input type="checkbox"/>
			B012-01257-004	Alkmene	<input type="checkbox"/>
			B012-01257-005	Alkmene	<input type="checkbox"/>
			B012-01257-006	Alice	<input type="checkbox"/>
			B012-01257-007	Alice	<input type="checkbox"/>

Fylke	Kommune	Gårdsnavn	Poststed		
			B012-01257-008	AR x 49-18	<input type="checkbox"/>
			B012-01257-009	AR x 49-18	<input type="checkbox"/>
			B012-01257-010	AR x 49-18	<input type="checkbox"/>
			B012-01257-011	Bente	<input type="checkbox"/>
			B012-01257-012	Bente	<input type="checkbox"/>
			B012-01257-013	Bente	<input type="checkbox"/>
			B012-01257-014	Carroll	<input type="checkbox"/>
			B012-01257-015	Carroll	<input type="checkbox"/>
			B012-01257-016	Mariann	<input type="checkbox"/>
			B012-01257-017	Carroll	<input type="checkbox"/>
			B012-01257-018	Close	<input type="checkbox"/>
			B012-01257-019	Delcorf	<input type="checkbox"/>
			B012-01257-020	Delcorf	<input type="checkbox"/>
			B012-01257-021	Golden Delicious	<input type="checkbox"/>
			B012-01257-022	Golden Delicious	<input type="checkbox"/>
			B012-01257-023	Filippa	<input type="checkbox"/>
			B012-01257-024	Filippa	<input type="checkbox"/>
			B012-01257-025	Filippa	<input type="checkbox"/>
			B012-01257-026	Filippa	<input type="checkbox"/>
			B012-01257-027	Filippa	<input type="checkbox"/>
			B012-01257-028	Elstar	<input type="checkbox"/>
			B012-01257-029	Elstar	<input type="checkbox"/>
			B012-01257-030	Elstar	<input type="checkbox"/>
			B012-01257-031	Elstar	<input type="checkbox"/>
			B012-01257-032	Elstar	<input type="checkbox"/>
			B012-01257-033	Gravenstein Rellstab	<input type="checkbox"/>
			B012-01257-034	Gravenstein Rellstab	<input type="checkbox"/>
			B012-01257-035	Haugmann	<input type="checkbox"/>
			B012-01257-036	Haugmann	<input type="checkbox"/>
			B012-01257-037	Delcorf	<input type="checkbox"/>
			B012-01257-038	Delcorf	<input type="checkbox"/>
			B012-01257-039	Haugmann	<input type="checkbox"/>
			B012-01257-040	Haugmann	<input type="checkbox"/>
			B012-01257-041	Jamba	<input type="checkbox"/>
			B012-01257-042	Jamba	<input type="checkbox"/>
			B012-01257-043	Jonamac	<input type="checkbox"/>
			B012-01257-044	Jonamac	<input type="checkbox"/>
			B012-01257-045	Lobo	<input type="checkbox"/>
			B012-01257-046	Lobo	<input type="checkbox"/>
			B012-01257-047	Lobo	<input type="checkbox"/>
			B012-01257-048	Lobo	<input type="checkbox"/>
			B012-01257-049	Linda	<input type="checkbox"/>
			B012-01257-050	Linda	<input type="checkbox"/>
			B012-01257-051	Kaupanger	<input type="checkbox"/>
			B012-01257-052	Kaupanger	<input type="checkbox"/>
			B012-01257-053	Katrina	<input type="checkbox"/>
			B012-01257-054	Mariann	<input type="checkbox"/>

Fylke	Kommune	Gårdsnavn	Poststed		
			B012-01257-055	Mariann	<input type="checkbox"/>
			B012-01257-056	Mariann	<input type="checkbox"/>
			B012-01257-057	Melba	<input type="checkbox"/>
			B012-01257-058	Melba	<input type="checkbox"/>
			B012-01257-059	N VII	<input type="checkbox"/>
			B012-01257-060	N VII	<input type="checkbox"/>
			B012-01257-061	N VII	<input type="checkbox"/>
			B012-01257-062	Prins	<input type="checkbox"/>
			B012-01257-063	Prins	<input type="checkbox"/>
			B012-01257-064	Prins	<input type="checkbox"/>
			B012-01257-065	Prins	<input type="checkbox"/>
			B012-01257-066	Prins	<input type="checkbox"/>
			B012-01257-067	Prins	<input type="checkbox"/>
			B012-01257-068	Prins	<input type="checkbox"/>
			B012-01257-069	Säfstaholm	<input type="checkbox"/>
			B012-01257-070	Säfstaholm	<input type="checkbox"/>
			B012-01257-071	Säfstaholm	<input type="checkbox"/>
			B012-01257-072	Säfstaholm	<input type="checkbox"/>
			B012-01257-073	Ritt Bjerregaard	<input type="checkbox"/>
			B012-01257-074	Ritt Bjerregaard	<input type="checkbox"/>
			B012-01257-075	Ritt Bjerregaard	<input type="checkbox"/>
			B012-01257-076	Ritt Bjerregaard	<input type="checkbox"/>
			B012-01257-077	Ritt Bjerregaard	<input type="checkbox"/>
			B012-01257-078	Ritt Bjerregaard	<input type="checkbox"/>
			B012-01257-079	Susanna	<input type="checkbox"/>
			B012-01257-080	Susanna	<input type="checkbox"/>
			B012-01257-081	Susanna	<input type="checkbox"/>
			B012-01257-082	Susanna	<input type="checkbox"/>
			B012-01257-083	Sylvia	<input type="checkbox"/>
			B012-01257-084	Sylvia	<input type="checkbox"/>
			B012-01257-085	Tohoku 2	<input type="checkbox"/>
			B012-01257-086	Tohoku 2	<input type="checkbox"/>
			B012-01257-087	Tohoku 2	<input type="checkbox"/>
			B012-01257-088	Rød Torstein	<input type="checkbox"/>
			B012-01257-089	Rød Torstein	<input type="checkbox"/>
			B012-01257-090	Rød Torstein	<input type="checkbox"/>
			B012-01257-091	Transparente Blanche	<input type="checkbox"/>
			B012-01257-092	Transparente Blanche	<input type="checkbox"/>
			B012-01257-093	Transparente Blanche	<input type="checkbox"/>
			B012-01257-094	Transparente Blanche	<input type="checkbox"/>
			B012-01257-095	Åkerø Hassel	<input type="checkbox"/>
			B012-01257-096	Åkerø Hassel	<input type="checkbox"/>
			B012-01257-097	Åkerø Hassel	<input type="checkbox"/>
			B012-01257-098	Åkerø Hassel	<input type="checkbox"/>
			B012-01257-099	Åkerø Hassel	<input type="checkbox"/>
			B012-01257-100	Åkerø Hassel	<input type="checkbox"/>
			B012-01257-101	Åkerø	<input type="checkbox"/>

Fylke	Kommune	Gårdsnavn	Poststed		
			B012-01257-102	Åkerø	<input type="checkbox"/>
			B012-01257-103	Vista Bella	<input type="checkbox"/>
			B012-01257-104	Vista Bella	<input type="checkbox"/>
			B012-01257-105	Vista Bella	<input type="checkbox"/>
			B012-01257-106	Vista Bella	<input type="checkbox"/>
			B012-01257-107	Vista Bella	<input type="checkbox"/>
			B012-01257-108	Åkerø	<input type="checkbox"/>
			B012-01257-109	Åkerø	<input type="checkbox"/>
			B012-01257-110	Åkerø	<input type="checkbox"/>
			B012-01257-111	Åkerø	<input type="checkbox"/>
			B012-01257-112	Åkerø	<input type="checkbox"/>
			B012-01257-113	Åkerø	<input type="checkbox"/>
			B012-01257-114	Åkerø	<input type="checkbox"/>
			B012-01257-115	Åkerø	<input type="checkbox"/>
			B012-01257-116	Åkerø	<input type="checkbox"/>
			B012-01257-117	Åkerø	<input type="checkbox"/>
			B012-01257-118	Åkerø	<input type="checkbox"/>
			B012-01257-119	Åkerø	<input type="checkbox"/>
			B012-01257-120	Åkerø	<input type="checkbox"/>
			B012-01257-121	Åkerø	<input type="checkbox"/>
			B012-01257-122	Åkerø	<input type="checkbox"/>
			B012-01257-123	Åkerø	<input type="checkbox"/>
			B012-01257-124	Åkerø	<input type="checkbox"/>
			B012-01257-125	Åkerø	<input type="checkbox"/>
			B012-01257-126	Åkerø	<input type="checkbox"/>
			B012-01257-127	Tanner	<input type="checkbox"/>
			B012-01257-128	Tanner	<input type="checkbox"/>
			B012-01257-129	Profusion	<input type="checkbox"/>
			B012-01257-130	Profusion	<input type="checkbox"/>
			B012-01257-131	Liset	<input type="checkbox"/>
			B012-01257-132	Liset	<input type="checkbox"/>
			B012-01257-133	Liset	<input type="checkbox"/>
			B012-01257-134	Kobenza	<input type="checkbox"/>
			B012-01257-135	Kobenza	<input type="checkbox"/>
			B012-01257-136	Kobenza	<input type="checkbox"/>
			B012-01257-137	Hopa	<input type="checkbox"/>
			B012-01257-138	Hopa	<input type="checkbox"/>
			B012-01257-139	Hopa	<input type="checkbox"/>
			B012-01257-140	Dolgo	<input type="checkbox"/>
			B012-01257-141	Dolgo	<input type="checkbox"/>
			B012-01257-142	Dolgo	<input type="checkbox"/>
			B012-01257-143	Dolgo	<input type="checkbox"/>
			B012-01257-144	Dolgo	<input type="checkbox"/>
			B012-01257-145	Geneva 5 A	<input type="checkbox"/>
			B012-01257-146	Geneva 202	<input type="checkbox"/>
			B012-01257-147	Geneva 202	<input type="checkbox"/>
			B012-01257-148	CG. 3041	<input type="checkbox"/>

Fylke	Kommune	Gårdsnavn	Poststed	
			B012-01257-149 CG. 3041	<input type="checkbox"/>
			B012-01257-150 Geneva 65	<input type="checkbox"/>
			B012-01257-151 Geneva 65	<input type="checkbox"/>
			B012-01257-152 Geneva 30	<input type="checkbox"/>
			B012-01257-153 Geneva 30	<input type="checkbox"/>
			B012-01257-154	<input type="checkbox"/>
			B012-01257-155	<input type="checkbox"/>
			B012-01257-156	<input type="checkbox"/>
			B012-01257-157	<input type="checkbox"/>
			B012-01257-158 P 59	<input type="checkbox"/>
			B012-01257-159 P 59	<input type="checkbox"/>
			B012-01257-160 P 60	<input type="checkbox"/>
			B012-01257-161 P 60	<input type="checkbox"/>
			B012-01257-162 P 22	<input type="checkbox"/>
			B012-01257-163 P 22	<input type="checkbox"/>
			B012-01257-164 M9 86B	<input type="checkbox"/>
			B012-01257-165 M9 86B	<input type="checkbox"/>
			B012-01257-166 Pi 80	<input type="checkbox"/>
			B012-01257-167 Pi 80	<input type="checkbox"/>
			B012-01257-168 NA 15-65	<input type="checkbox"/>
			B012-01257-169 NA 15-65	<input type="checkbox"/>
			B012-01257-170 NA 14-70	<input type="checkbox"/>
			B012-01257-171 NA 14-70	<input type="checkbox"/>
			B012-01257-172 K 22-90	<input type="checkbox"/>
			B012-01257-173 K 22-90	<input type="checkbox"/>
			B012-01257-174 K 2-24	<input type="checkbox"/>
			B012-01257-175 K 2-24	<input type="checkbox"/>
			B012-01257-176 Siv	<input type="checkbox"/>
			B012-01257-177 Siv	<input type="checkbox"/>
			B012-01257-178 Siv	<input type="checkbox"/>
			B012-01257-179 Idunn	<input type="checkbox"/>
			B012-01257-180 Idunn	<input type="checkbox"/>
			B012-01257-181 Idunn	<input type="checkbox"/>
			B012-01257-182 Eir	<input type="checkbox"/>
			B012-01257-183 Idunn	<input type="checkbox"/>
			B012-01257-184 MA 982 02 036	<input type="checkbox"/>
			B012-01257-185 MA 982 02 036	<input type="checkbox"/>
			B012-01257-186 MA 982 02 036	<input type="checkbox"/>
			B012-01257-187 MA 982 02 036	<input type="checkbox"/>
			B012-01257-188 MA 982 02 036	<input type="checkbox"/>
			B012-01257-189 Delcorf	<input type="checkbox"/>
			B012-01257-190 Delcorf	<input type="checkbox"/>
			B012-01257-191 Delcorf	<input type="checkbox"/>
			B012-01257-192 BM 55734	<input type="checkbox"/>
			B012-01257-193 BM 55734	<input type="checkbox"/>
			B012-01257-194 BM 55734	<input type="checkbox"/>
			B012-01257-195 BM 55734	<input type="checkbox"/>

Fylke	Kommune	Gårdsnavn	Poststed	
			B012-01257-196 MA 992 48017	<input type="checkbox"/>
			B012-01257-197 MA 992 48017	<input type="checkbox"/>
			B012-01257-198 MA 992 48017	<input type="checkbox"/>
			B012-01257-199 MA 992 48017	<input type="checkbox"/>
			B012-01257-200 MA 992 48017	<input type="checkbox"/>
			B012-01257-201 MA 982 05043	<input type="checkbox"/>
			B012-01257-202 MA 982 05043	<input type="checkbox"/>
			B012-01257-203 MA 982 05043	<input type="checkbox"/>
			B012-01257-204 MA 982 03036	<input type="checkbox"/>
			B012-01257-205 MA 982 03036	<input type="checkbox"/>
			B012-01257-206 MA 932 08021	<input type="checkbox"/>
			B012-01257-207 MA 932 08021	<input type="checkbox"/>
			B012-01257-208 MA 932 08021	<input type="checkbox"/>
			B012-01257-209 MA 932 08021	<input type="checkbox"/>
			B012-01257-210 MA 932 08021	<input type="checkbox"/>
			B012-01257-211 MA 932 08021	<input type="checkbox"/>
			B012-01257-212 MA 982 06059	<input type="checkbox"/>
			B012-01257-213 NA 42-51	<input type="checkbox"/>
			B012-01257-214 NA 42-51	<input type="checkbox"/>
			B012-01257-215 NA 42-51	<input type="checkbox"/>
			B012-01257-216 NA 42-51	<input type="checkbox"/>
			B012-01257-217 NA 42-51	<input type="checkbox"/>
			B012-01257-218 NA 46-49	<input type="checkbox"/>
			B012-01257-219 Topaz	<input type="checkbox"/>
			B012-01257-220 Topaz	<input type="checkbox"/>
			B012-01257-221 Topaz	<input type="checkbox"/>
			B012-01257-222 Topaz	<input type="checkbox"/>
			B012-01257-223 Topaz	<input type="checkbox"/>
			B012-01257-224 Topaz	<input type="checkbox"/>
			B012-01257-225 Topaz	<input type="checkbox"/>
			B012-01257-226 Topaz	<input type="checkbox"/>
			B012-01257-227 Lotos	<input type="checkbox"/>
			B012-01257-228 Lotos	<input type="checkbox"/>
			B012-01257-229 Lotos	<input type="checkbox"/>
			B012-01257-230 Lotos	<input type="checkbox"/>
			B012-01257-231 Lotos	<input type="checkbox"/>
			B012-01257-232 MA 954 11035	<input type="checkbox"/>
			B012-01257-233 MA 954 11035	<input type="checkbox"/>
			B012-01257-234 MA 954 11035	<input type="checkbox"/>
			B012-01257-235 MA 954 11035	<input type="checkbox"/>
			B012-01257-236 MA 954 11035	<input type="checkbox"/>
			B012-01257-237 MA 954 11035	<input type="checkbox"/>
			B012-01257-238 MA 954 11035	<input type="checkbox"/>
			B012-01257-239 Aroma Fagravoll	<input type="checkbox"/>
			B012-01297-001 A2	<input type="checkbox"/>
			B012-01297-002 A2	<input type="checkbox"/>
			B012-01297-003 A2	<input type="checkbox"/>

Fylke	Kommune	Gårdsnavn	Poststed	
			B012-01297-004 A2	<input type="checkbox"/>
			B012-01297-005 B9	<input type="checkbox"/>
			B012-01297-006 B9	<input type="checkbox"/>
			B012-01297-007 B9	<input type="checkbox"/>
			B012-01297-008 B9	<input type="checkbox"/>
			B012-01297-009 B9	<input type="checkbox"/>
			B012-01297-010 M9	<input type="checkbox"/>
			B012-01297-011 M9	<input type="checkbox"/>
			B012-01297-012 M9	<input type="checkbox"/>
			B012-01297-013 M9	<input type="checkbox"/>
			B012-01297-014 M9	<input type="checkbox"/>
			B012-01297-015 M9	<input type="checkbox"/>
			B012-01297-016 M9	<input type="checkbox"/>
			B012-01297-017 M9	<input type="checkbox"/>
			B012-01297-018 M9	<input type="checkbox"/>
			B012-01297-019 M9	<input type="checkbox"/>
			B012-01297-020 M26	<input type="checkbox"/>
			B012-01297-021 M26	<input type="checkbox"/>
			B012-01297-022 M26	<input type="checkbox"/>
			B012-01297-023 M26	<input type="checkbox"/>
			B012-01297-024 M26	<input type="checkbox"/>
			B012-01297-025 M26	<input type="checkbox"/>
			B012-01297-026 M26	<input type="checkbox"/>
			B012-01297-027 M 106	<input type="checkbox"/>
			B012-01297-028 M 106	<input type="checkbox"/>
			B012-01297-029 M 106	<input type="checkbox"/>
			B012-01297-030 M 106	<input type="checkbox"/>
			B012-01297-031 M 106	<input type="checkbox"/>
			B012-01297-032 M 106	<input type="checkbox"/>
			B012-01297-033 M 106	<input type="checkbox"/>
			B012-01297-034 MTT 1	<input type="checkbox"/>
			B012-01297-035 MTT 1	<input type="checkbox"/>
			B012-01297-036 MTT 1	<input type="checkbox"/>
			B012-01297-037 MTT 1	<input type="checkbox"/>
			B012-01297-038 Ritt Bjerregaard	<input type="checkbox"/>
			B012-01297-039 Ritt Bjerregaard	<input type="checkbox"/>
			B012-01297-040 Ritt Bjerregaard	<input type="checkbox"/>
			B012-01297-041 Ritt Bjerregaard	<input type="checkbox"/>
			B012-01297-042 Ritt Bjerregaard	<input type="checkbox"/>
			B012-01297-043	<input type="checkbox"/>
			B012-01297-044	<input type="checkbox"/>
			B012-01297-045 Lord Lamborne	<input type="checkbox"/>
			B012-01297-046 Lord Lamborne	<input type="checkbox"/>
			B012-01297-047 Lord Lamborne	<input type="checkbox"/>
			B012-01297-048 Lord Lamborne	<input type="checkbox"/>
			B012-01297-049 SPY 227	<input type="checkbox"/>
			B012-01297-050 SPY 227	<input type="checkbox"/>



Fylke	Kommune	Gårdsnavn	Poststed	
			B012-01297-051 SPY 227	<input type="checkbox"/>
			B012-01297-052 SPY 227	<input type="checkbox"/>
			B012-01297-053 Virginia Crab	<input type="checkbox"/>
			B012-01297-054 Virginia Crab	<input type="checkbox"/>
			B012-01297-055 Dolgo	<input type="checkbox"/>
			B012-01297-056 Dolgo	<input type="checkbox"/>
			B012-01297-057 Dolgo	<input type="checkbox"/>
			B012-01297-058 Dolgo	<input type="checkbox"/>
			B012-01297-059 Dolgo	<input type="checkbox"/>
			B012-01297-060 Dolgo	<input type="checkbox"/>
			B012-01297-061 Dolgo	<input type="checkbox"/>
			B012-01297-062 Mari	<input type="checkbox"/>
			B012-01297-063 Mari	<input type="checkbox"/>
			B012-01297-064 Mari	<input type="checkbox"/>
			B012-01297-065 Mari	<input type="checkbox"/>
			B012-01297-066 Mari	<input type="checkbox"/>
			B012-01297-067 SPY 227	<input type="checkbox"/>
			B012-01297-068 A 2	<input type="checkbox"/>
			B012-01297-069 M26	<input type="checkbox"/>
			B012-01297-070 Antonovka	<input type="checkbox"/>
			B012-01297-071 Apache	<input type="checkbox"/>
			B012-01297-072 Apache	<input type="checkbox"/>
			B012-01297-073 Apache	<input type="checkbox"/>
			B012-01297-074 Aroma	<input type="checkbox"/>
			B012-01297-075 BP 9P-15-30	<input type="checkbox"/>
			B012-01297-076 BP 9P-15-30	<input type="checkbox"/>
			B012-01297-077 BP 9P-15-30	<input type="checkbox"/>
			B012-01297-078 BP 9P-15-30	<input type="checkbox"/>
			B012-01297-079 Collina	<input type="checkbox"/>
			B012-01297-080 Collina	<input type="checkbox"/>
			B012-01297-081 Collina	<input type="checkbox"/>
			B012-01297-082 Collina	<input type="checkbox"/>
			B012-01297-083 Creston	<input type="checkbox"/>
			B012-01297-084 Creston	<input type="checkbox"/>
			B012-01297-085 Elan	<input type="checkbox"/>
			B012-01297-086 Elan	<input type="checkbox"/>
			B012-01297-087 Elan	<input type="checkbox"/>
			B012-01297-088 Elan	<input type="checkbox"/>
			B012-01297-089 Elshof	<input type="checkbox"/>
			B012-01297-090 Elshof	<input type="checkbox"/>
			B012-01297-091 Elshof	<input type="checkbox"/>
			B012-01297-092 Elshof	<input type="checkbox"/>
			B012-01297-093 Elshof	<input type="checkbox"/>
			B012-01297-094 Elshof	<input type="checkbox"/>
			B012-01297-095 Elshof	<input type="checkbox"/>
			B012-01297-096 Elshof	<input type="checkbox"/>
			B012-01297-097 Evreste	<input type="checkbox"/>

Fylke	Kommune	Gårdsnavn	Poststed	
			B012-01297-098 Evreste	<input type="checkbox"/>
			B012-01297-099 Geneva Early	<input type="checkbox"/>
			B012-01297-100 Golden Hornet	<input type="checkbox"/>
			B012-01297-101 Golden Hornet	<input type="checkbox"/>
			B012-01297-102 Golden Hornet	<input type="checkbox"/>
			B012-01297-103 Golden Hornet	<input type="checkbox"/>
			B012-01297-104 Holsteiner Cox	<input type="checkbox"/>
			B012-01297-105 Holsteiner Cox	<input type="checkbox"/>
			B012-01297-106 Holsteiner Cox	<input type="checkbox"/>
			B012-01297-107 Holsteiner Cox	<input type="checkbox"/>
			B012-01297-108 Ingelin	<input type="checkbox"/>
			B012-01297-109 Intial	<input type="checkbox"/>
			B012-01297-110 Intial	<input type="checkbox"/>
			B012-01297-111 Intial	<input type="checkbox"/>
			B012-01297-112 Jonagold	<input type="checkbox"/>
			B012-01297-113 Jonagold	<input type="checkbox"/>
			B012-01297-114 Jonagold	<input type="checkbox"/>
			B012-01297-115 MA 982 06059	<input type="checkbox"/>
			B012-01297-116 MA 982 06059	<input type="checkbox"/>
			B012-01297-117 MA 982 06059	<input type="checkbox"/>
			B012-01297-118 MA 992 44006	<input type="checkbox"/>
			B012-01297-119 MA 992 44009	<input type="checkbox"/>
			B012-01297-120 MA 992 44009	<input type="checkbox"/>
			B012-01297-121 Machiels	<input type="checkbox"/>
			B012-01297-122 Machiels	<input type="checkbox"/>
			B012-01297-123 Machiels	<input type="checkbox"/>
			B012-01297-124 Machiels	<input type="checkbox"/>
			B012-01297-125 Machiels	<input type="checkbox"/>
			B012-01297-126 Prof. Sprenger	<input type="checkbox"/>
			B012-01297-127 Prof. Sprenger	<input type="checkbox"/>
			B012-01297-128 Prof. Sprenger	<input type="checkbox"/>
			B012-01297-129 Prof. Sprenger	<input type="checkbox"/>
			B012-01297-130 Rubin	<input type="checkbox"/>
			B012-01297-131 Rubin	<input type="checkbox"/>
			B012-01297-132 Rubinola	<input type="checkbox"/>
			B012-01297-133 Rubinola	<input type="checkbox"/>
			B012-01297-134 Rubinola	<input type="checkbox"/>
			B012-01297-135 Rubinola	<input type="checkbox"/>
			B012-01297-136 Rubinola	<input type="checkbox"/>
			B012-01297-137 Rubinola	<input type="checkbox"/>
			B012-01297-138 Rubinola	<input type="checkbox"/>
			B012-01297-139 Santana	<input type="checkbox"/>
			B012-01297-140 Santana	<input type="checkbox"/>
			B012-01297-141 Santana	<input type="checkbox"/>
			B012-01297-142 Santana	<input type="checkbox"/>
			B012-01297-143 Santana	<input type="checkbox"/>
			B012-01297-144 Santana	<input type="checkbox"/>

Fylke	Kommune	Gårdsnavn	Poststed	
			B012-01297-145 Topaz	<input type="checkbox"/>
			B012-01297-146 Topaz	<input type="checkbox"/>
			B012-01297-147 Topaz	<input type="checkbox"/>
			B012-01297-148 Zari	<input type="checkbox"/>
			B012-01297-149 Zari	<input type="checkbox"/>
			B012-01297-150 Zonga	<input type="checkbox"/>
			B012-01297-151 Zonga	<input type="checkbox"/>
			B012-01297-152 Zonga	<input type="checkbox"/>
			B012-01297-153 Zonga	<input type="checkbox"/>
			B012-01297-154 Zonga	<input type="checkbox"/>
			B012-01297-155 Collina	<input type="checkbox"/>
			B012-01297-156 Collina	<input type="checkbox"/>
			B012-01297-157 Collina	<input type="checkbox"/>
			B012-01297-158 Rubin	<input type="checkbox"/>
			B012-01297-159 Evreste	<input type="checkbox"/>
			B012-01297-160 Creston	<input type="checkbox"/>
			B012-01297-161 Machiels	<input type="checkbox"/>
			B012-01297-162 Machiels	<input type="checkbox"/>
			B012-01297-163 MA 992 35005	<input type="checkbox"/>
			B012-01297-164 MA 992 35005	<input type="checkbox"/>
			B012-01297-165 MA 992 35005	<input type="checkbox"/>
			B012-01297-166 MA 992 39008	<input type="checkbox"/>
			B012-01297-167 MA 992 39008	<input type="checkbox"/>
			B012-01297-168 MA 992 39008	<input type="checkbox"/>
			B012-01297-169 MA 962 10002	<input type="checkbox"/>
			B012-01297-170 MA 962 10002	<input type="checkbox"/>
			B012-01297-171 MA 962 10002	<input type="checkbox"/>
			B012-01297-172 MA 992 44006	<input type="checkbox"/>
			B012-01297-173 MA 992 44006	<input type="checkbox"/>
			B012-01297-174 MA 992 44006	<input type="checkbox"/>
			B012-01297-175 MA 992 44009	<input type="checkbox"/>
			B012-01297-176 MA 992 44009	<input type="checkbox"/>
			B012-01297-177 MA 992 44009	<input type="checkbox"/>
			B012-01297-178 Aroma Husabø	<input type="checkbox"/>
			B012-01297-179 Aroma Husabø	<input type="checkbox"/>
			B012-01297-180 Aroma Husabø	<input type="checkbox"/>
			B012-01297-181 Geneva Early	<input type="checkbox"/>
			B012-01297-182 Geneva Early	<input type="checkbox"/>
			B012-01297-183 Geneva Early	<input type="checkbox"/>
			B012-01297-184 Aroma Fagravoll	<input type="checkbox"/>
			B012-01297-185 Aroma Fagravoll	<input type="checkbox"/>
			B012-01297-186 Aroma Fagravoll	<input type="checkbox"/>
			B012-01297-187 Ingelin	<input type="checkbox"/>
			B012-01297-188 Ingelin	<input type="checkbox"/>
			B012-01297-189 Ingelin	<input type="checkbox"/>
			B012-01297-190 Elise E	<input type="checkbox"/>
			B012-01297-191 Elise E	<input type="checkbox"/>

Fylke	Kommune	Gårdsnavn	Poststed	
			B012-01297-192	Elise E <input type="checkbox"/>
			B012-01297-193	Isabell <input type="checkbox"/>
			B012-01297-194	Isabell <input type="checkbox"/>
			B012-01297-195	Isabell <input type="checkbox"/>
			B012-01297-196	<input type="checkbox"/>
			B012-01297-197	M7 <input type="checkbox"/>
			B012-01297-198	M7 <input type="checkbox"/>
			B012-01297-199	M9 <input type="checkbox"/>
			B012-01297-200	M26 <input type="checkbox"/>
			B012-01297-201	M9 <input type="checkbox"/>
			B012-01297-202	MM 106 <input type="checkbox"/>
			B012-01297-203	B 9 <input type="checkbox"/>
<b>Sagaplant naboer, 3812 AKKERHAUGEN</b>				
			B012-01293-001	<input type="checkbox"/>
			B012-01293-002	<input type="checkbox"/>
			B012-01293-003	<input type="checkbox"/>
			B012-01293-004	<input type="checkbox"/>
			B012-01293-005	<input type="checkbox"/>
			B012-01293-006	<input type="checkbox"/>
			B012-01293-007	<input type="checkbox"/>
			B012-01293-008	<input type="checkbox"/>
			B012-01293-009	<input type="checkbox"/>
			B012-01293-010	<input type="checkbox"/>
<b>Schia, Kjell Ivar - naboer, 3812 AKKERHAUGEN</b>				
			B012-01011-001	<input type="checkbox"/>
			B012-01011-002	<input type="checkbox"/>
			B012-01011-003	<input type="checkbox"/>
			B012-01011-004	<input type="checkbox"/>
			B012-01011-005	<input checked="" type="checkbox"/>
			B012-01011-006	<input checked="" type="checkbox"/>
			B012-01011-007	<input type="checkbox"/>
			B012-01011-008	<input checked="" type="checkbox"/>
<b>Vestfold</b>				
	SANDE (V.)		JournalnrWilab	Sort
				Påvist 2012
<b>Sand, Harald Inge, 3070 SANDE I VESTFOLD</b>				
			B012-00942-001	SummerRed <input checked="" type="checkbox"/>
			B012-00942-002	Aroma <input checked="" type="checkbox"/>
<b>Sando, Gerd Kristiansen, 3070 SANDE I VESTFOLD</b>				
			B012-00878-001	Carol <input checked="" type="checkbox"/>
			B012-00878-002	Carol <input type="checkbox"/>
<b>Østfold</b>				
	HVALER		JournalnrWilab	Sort
				Påvist 2012
<b>Johansen, Arne (Hvaler fruktprosjekt), 1692 NEDGÅRDEN</b>				
			B012-00752-001	Åkerø <input checked="" type="checkbox"/>
<b>Rød, Hans Kristian (Hvaler fruktprosjekt), 1692 NEDGÅRDEN</b>				

Fylke	Kommune	Gårdsnavn	Poststed	
			B012-00751-001 Tyskett	<input type="checkbox"/>
	RYGGE		JournalnrWilab Sort	Påvist 2012
		Forseberg, Terje, 1560 LARKOLLEN		
			B012-01088-001	<input type="checkbox"/>
			B012-01088-002	<input type="checkbox"/>
	SARPSBORG		JournalnrWilab Sort	Påvist 2012
		Vestby Planteskole - naboer, 1734 HAFSLUNDSØY		
			B012-00864-001	<input type="checkbox"/>
			B012-00864-002	<input checked="" type="checkbox"/>
			B012-00864-003	<input type="checkbox"/>
			B012-00864-004	<input checked="" type="checkbox"/>
			B012-00864-005 Filippa	<input type="checkbox"/>
			B012-00864-006 Filippa	<input type="checkbox"/>
			B012-00864-007 Aroma	<input type="checkbox"/>
			B012-00864-008 James Greeve	<input checked="" type="checkbox"/>
			B012-00864-009	<input type="checkbox"/>
			B012-00864-010	<input type="checkbox"/>
			B012-00864-011	<input type="checkbox"/>
			B012-00864-012	<input type="checkbox"/>
			B012-00864-013	<input type="checkbox"/>
			B012-00864-014	<input type="checkbox"/>
			B012-00864-015	<input type="checkbox"/>
			B012-00864-016	<input type="checkbox"/>
			B012-00864-017	<input type="checkbox"/>
			B012-00864-018	<input type="checkbox"/>
			B012-00864-019	<input type="checkbox"/>
			B012-00864-020	<input type="checkbox"/>
			B012-00864-021	<input checked="" type="checkbox"/>
			B012-00864-022	<input type="checkbox"/>
			B012-00864-023	<input type="checkbox"/>
			B012-00864-024	<input type="checkbox"/>
			B012-00864-025	<input type="checkbox"/>
			B012-00864-026	<input type="checkbox"/>
			B012-00864-027	<input type="checkbox"/>
			B012-00864-028	<input type="checkbox"/>
			B012-00864-029	<input type="checkbox"/>
			B012-00864-030	<input type="checkbox"/>
			B012-00864-031	<input type="checkbox"/>
			B012-00864-032	<input type="checkbox"/>
			B012-00864-033	<input type="checkbox"/>
			B012-00864-034	<input type="checkbox"/>
			B012-00864-035	<input type="checkbox"/>
			B012-00864-036	<input type="checkbox"/>
			B012-00864-037	<input type="checkbox"/>
			B012-00864-038	<input type="checkbox"/>
			B012-00864-039	<input type="checkbox"/>
			B012-00864-040	<input checked="" type="checkbox"/>

Fylke	Kommune	Gårdsnavn	Poststed	
			B012-00864-041	<input type="checkbox"/>
			B012-00864-042	<input type="checkbox"/>
			B012-00864-043	<input type="checkbox"/>
			B012-00864-044	<input type="checkbox"/>
			B012-00864-045	<input type="checkbox"/>
			B012-00864-046	<input type="checkbox"/>
			B012-00864-047	<input type="checkbox"/>
			B012-00864-048	<input type="checkbox"/>
			B012-00864-049	<input type="checkbox"/>
			B012-00864-050	<input type="checkbox"/>
			B012-00864-051	<input type="checkbox"/>
			B012-00883-001	<input checked="" type="checkbox"/>
			B012-00883-002	<input checked="" type="checkbox"/>
			B012-00883-003	<input type="checkbox"/>
			B012-00883-004	<input type="checkbox"/>
			B012-00883-005	<input type="checkbox"/>
			B012-00883-006	<input type="checkbox"/>
			B012-00883-007	<input type="checkbox"/>
			B012-00883-008	<input type="checkbox"/>
			B012-00883-009	<input type="checkbox"/>
			B012-00883-010	<input type="checkbox"/>
			B012-00883-011	<input type="checkbox"/>
			B012-00883-012	<input type="checkbox"/>
			B012-00883-013	<input type="checkbox"/>
			B012-00883-014	<input type="checkbox"/>
			B012-00883-015	<input type="checkbox"/>
			B012-00883-016	<input type="checkbox"/>
			B012-00883-017	<input type="checkbox"/>
			B012-00883-018	<input type="checkbox"/>
			B012-00883-019	<input type="checkbox"/>
			B012-00883-020	<input type="checkbox"/>
			B012-00883-021	<input type="checkbox"/>
			B012-00883-022	<input checked="" type="checkbox"/>
			B012-00883-023	<input type="checkbox"/>
			B012-00883-024	<input type="checkbox"/>
			B012-00883-025	<input type="checkbox"/>