

Brukerveiledning for skjemaet for **Melding om utlevering av legemidler fra dyrehelsepersonell**

Dette skjemaet benyttes for melding om utlevering/bruk av legemidler til matproduserende dyr og hest fra dyrehelsepersonell.

Storfe brukes som eksempel i denne sammenheng.

Vennligst ha forståelse for det faktum at noen av bildene kan være tatt på forskjellige tidspunkt og dermed ha litt forskjellig utseende.

Ved eventuelle spørsmål kontakt ditt lokale distriktskontor for Mattilsynet på telefon 22 40 00 00.

Innholdsfortegnelse med linker til siden i dokumentet

Mattilsynets hjemmeside	3
Mattilsynets skjematjenester	4
Logg inn gjennom ID-porten/MinID	5
ID-porten innlogging	6
Hvem skal jeg representere	7
Skjematjenestens startside	8
Fanen Skjema – Mine skjema	9
Andre skjema	10
Legemiddelskjemaet – toppen	11
Legemiddelskjemaet – bunnen	12
Velg mottaker – linken	13
Velg mottaker – Søk på produsent	14
Velg mottaker – Søk på lokalitet	15
Velg mottaker – Søk på virksomhet	16
Velg mottaker – Søk på privatperson	17
Dyrehold og dyrekategori	18
Registrer individ – Dyr i dyreholdet	19
Registrer individ – Andre dyr	20
Registrer individ – Lagre individ valg	21
Velge diagnose	22
Registrer legemidler – linken	23
Registrer legemidler – Legemiddel	24
Registrer legemidler – Mengde og enhet	25
Registrer legemidler – Bruksområde	26
Registrer legemidler – Tilført av	27
Registrer legemidler – Forventet siste behandling og Tilbakeholdelsestider	28
Registrer legemidler – Legg til legemiddel	29
Registrer legemidler – Lagre valgte legemidler	30
Legg til legemiddelbruk – Mellomlagre registrerte data for en behandling	31
Registrert legemiddelbruk – oversiktsfeltet	32
Send inn rapporteringen – linken	33
Send inn rapporteringen – Bekreftelsen	34
Oversikt over utleverte legemidler – fanen	35
Oversikt over utleverte legemidler – ReportID	36
Oversikt over utleverte legemidler – Valg for gjenbruk	37
Gjenbruk hele meldingen – startbilde og valgmuligheter	38
Gjenbruk hele meldingen – Endre felt	39
Gjenbruk hele meldingen – Slette legemiddelbruk	40
Gjenbruk hele meldingen – Endre legemiddelbruk	41
Gjenbruk hele meldingen – Send inn og bekreft	42
Oversikt over utleverte legemidler	43

http://www.mattilsynet.no/

Statens tilsyn for planter, fi...

MAT OG VANN DYR OG DYREHOLD FISK OG AKVAKULTUR PLANTER OG DYRKING KOSMETIKK

Om Mattilsynet Kontakt oss Language AA

Mattilsynet Statens tilsyn for planter, fisk, dyr og næringsmidler

VARSE OSS Søk i mattilsynet.no

Innrapportering av vassverksdata Pass på katta i kulda Bruker du deo med aluminium?

Matportalen.no Kostråd til deg og meg

Alt om regelverk Regelverk, høringer, internasjonalt

Skjema Alle våre skjema

14.02.2014 | Dyresykdommer
Oppheving av to gamle beskyttelsestiltak – fugleinfluenza og munn- og klauv (...)

14.02.2014 | Infeksiøs lakseanemi (ILA)
Mistanke om ILA i oppdrettsanlegg i Dønna kommune i Nordland

14.02.2014 | Potetcystematoder (PCN)
Kartlegging av planteskadegjører PCN i 2014

FLERE NYHETER

Mattilsynets skjematjeneste nås enklest fra Mattilsynets hjemmeside:

www.mattilsynet.no

Linken til skjematjenesten finner du i her:

http://www.mattilsynet.no/skjema/ Skjema - Mattilsynet

MAT OG VANN DYR OG DYREHOLD FISK OG AKVAKULTUR PLANTER OG DYRNING KOSMETIKK

Om Mattilsynet Kontakt oss Language AA

Mattilsynet Statens tilsyn for planter, fisk, dyr og næringsmidler

VARSE OSS Søk i mattilsynet.no

Du er her: [Forside](#) / Skjema

Mattilsynets skjematjenester

Publisert 03.09.2012 | Sist endret 12.02.2013 Skriv ut Del denne siden

Her finn du alle skjema frå Mattilsynet i numerisk/alfabetisk rekkjefølgje.

Dei elektroniske skjema finn du i Mattilsynets skjematjenester og i skjemakatalogen i Altinn, medan papirskjema må skrivast ut.

Du kan logge deg på Mattilsynets skjematjenester her: [Mattilsynets skjematjenester](#)

Du kan letta søket etter skjema ved å velje kategori i menyen under.

Skjema finn du og på dei ulike temaside, og du kan bruke søkefeltet øvst til høgre på

Klikk deretter på linken

Når du kommer inn på denne siden finner du litt informasjon om skjematjenestene. I tillegg vil det kunne være viktig informasjon om problemer på skjematjenestene osv.

For å benytte Mattilsynets skjematjeneste må du identifisere deg via ID-porten.

Trykk knappen for innlogging gjennom ID-porten.

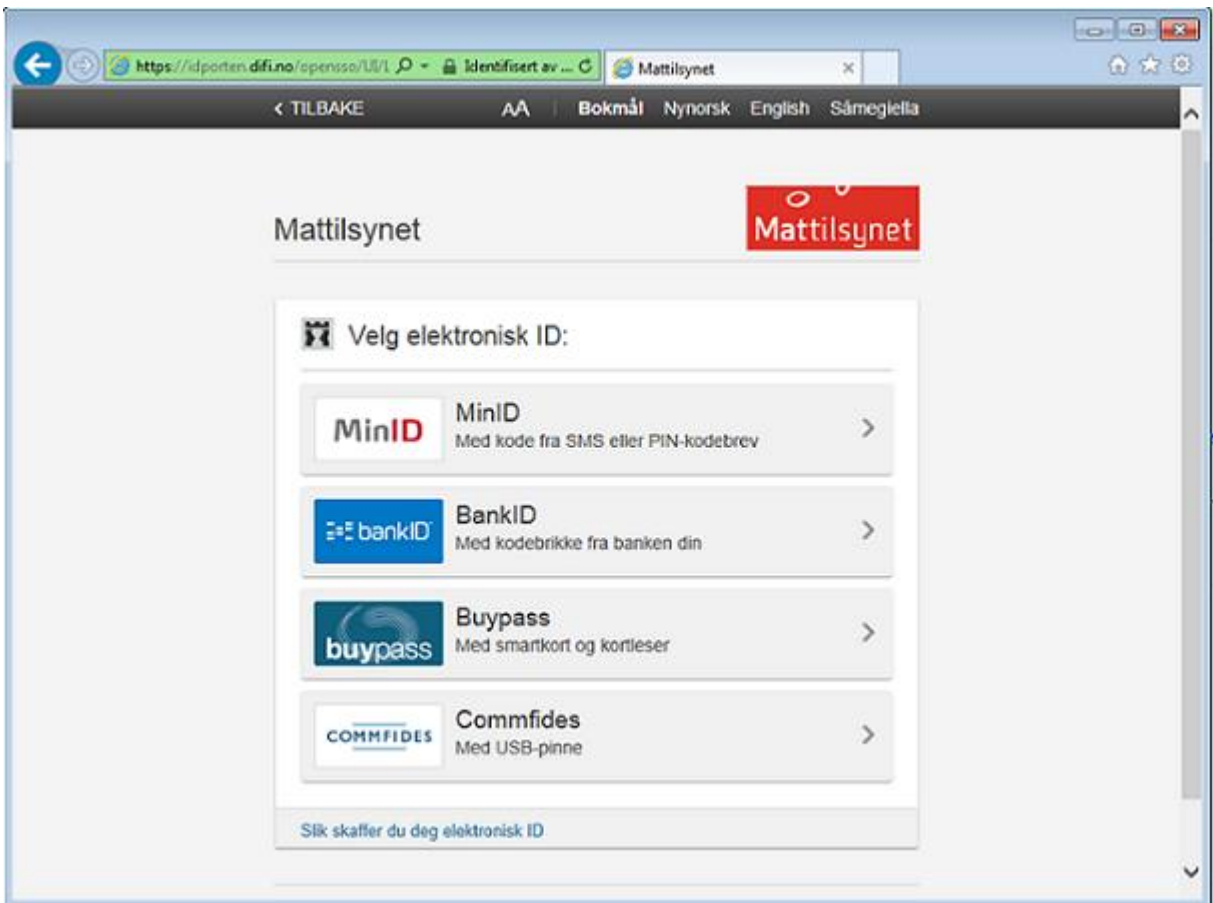

Når du kommer inn i ID-porten vil det være flere muligheter for å logge inn.

Dersom du har et firma, eller kan registrere på vegne av andre, må du velge hvem du nå skal representere.

Rapportering av legemiddelbruk er et ansvar du har som dyrehelsepersonell. Din autorisasjon som dyrehelsepersonell, og dermed retten til å forskrive legemidler, er gitt deg som privatperson. Du må derfor velge å rapportere for deg selv som privatperson.

Det er laget en utdypende veileder til pålogging via Altinn som ligger på Mattilsynet.no.

http://www.mattilsynet.no/mattilsynet/multimedia/archive/00066/Brukerveiledning_p_l_66174a.pdf

Skjematenestene
OLE-HERMAN TRONERUD (*logget inn som privatperson*)

Mattilsynet Statens tilsyn for planter, fisk, dyr og næringsmidler

Aktuelt Skjema Send beskjed Mine saker Oversikt Om skjematenester Min profil Nynorsk Logg ut

Velkommen til Mattilsynets skjematenester

Du er logget inn som **OLE-HERMAN TRONERUD** med virksomheten **OLE-HERMAN TRONERUD**. I [Min profil](#) kan du se på virksomhetsdata.. Klikker du på [Skjema](#), får du opp skjema som er aktuelle for virksomheten din, og andre skjema.

Ønsker du å se på de påbegynte skjemaene dine, går du til fanen [Mine påbegynte skjema](#). [Oversikt](#) er en side med informasjon over tilsynsobjektene og hendelsene dine. Har du husdyrhold, er det her du kan registrere husdyrhendelser på individnivå. Under [Om skjematenestene](#) finner du nærmere informasjon om hvilke skjematenester som finnes på de ulike aktivitetsområdene.

Skjemaer som er relevante for min virksomhet

- Endre primærproduksjon og transport av fiskervarer og muslinger m.m
- Mistenkt sykdomstilfelle/skadegjørere
- Avslutte aktivitet og/eller produksjonsform
- Melding om utlevering av legemidler fra dyrehelsepersonell**

Skjemaeravn Opprettet Valg
Endre primærproduksjon og transport av fiskervarer og muslinger m.m 21.01.2011 09:46 Slett

Symboler viser hvilke aktivitetsområder et skjema dekker.

Fisk Skjellmøll Fjerfot Dyr og ul Svin Søstf Slakteinnlegg Planter Gjædevarer E-Svare Plantevæksmidler E-Svare Insektlar Næringsmidler Biosolusjoner Dyretransport Kjøttedyr Legemidler

Når du kommer inn i skjematenesten vil du starte opp under fanen **Aktuelt**. Den vil presentere seg forskjellig avhengig av hvem du er og hva du driver med.

En del aktuelle skjemaer har snarvei fra denne oppstart-siden, og skjemaet vi er ute etter finner du her dersom Mattilsynet har registrert deg som dyrehelsepersonell i systemet. Andre skjemaer kan du finne ved å trykke på fanen **Skjema**. (Se neste side)

Øverst til høyre kan du sjekke hvem du er logget inn som (i dette tilfelle Ole-Herman Tronerud som privatperson). Hvis du som dyrehelsepersonell skal rapportere utlevering av legemidler til eget dyrehold, må du være innlogget som privatperson fordi din autorisasjon som dyrehelsepersonell er gitt deg som privatperson. Andre brukere som skal rapportere på vegne av firmaet må være logget inn som virksomhet, f.eks. apotek, legemiddelgrossist, fôrfirma osv. For å skifte hvem du er logget inn som, må du logge av Mattilsynets skjemateneste og logge inn igjen gjennom ID-porten og velge å rapportere for virksomheten. F.eks. for å se eventuelle utleveringer til ditt dyrehold som er registrert på din virksomhet.

Mattilsynet - skjematenestene - Windows Internet Explorer

http://vm-opjbweb02.mattilsynet.no:8080/mats/service?op=visAktuelleSkjemaForVirksomhet&sp=SkjemaSP&... Google

Favoritter | 4.3 | Sharepoint | JIRA | TiHo Hannover - Institut f... | Kodelisten for husdyrsjuk... | Legemidler apotek; kap 5 | MATS Forvaltning - Mattil...

Mattilsynet - skjematenestene

Skjematenestene
ole-herman tronerud (*logget inn som privatperson*)

Mattilsynet Statens tilsyn for planter, fisk, dyr og næringsmidler

Aktuelt | **Skjema** | Send beskjed | Mine saker | Oversikt | Om skjematenester | Min profil | Nynorsk | Logg ut

Mine skjema Andre skjema Mine påbegynte skjema

Mine skjema

En liste over tjenester som er tilpasset din virksomhet

Velg et skjema	Område	Valg	Informasjon og hjelp
Endre primærproduksjon og transport av fiskervarer og muslinger m.m		Vis info	Klikk på "Vis info" for å lese mer om skjemaet.
Mistenkt sykdomstilfelle/skadegjører		Vis info	
Avslutte aktivitet og/eller produksjonsform		Vis info	
Melding om utlevering av legemidler fra dyrehelsepersonell		Vis info	

Symboler viser hvilke aktivitetsområder et skjema dekker.

Fisk Skjell m.m. Fjerfe Dyr og avl Svin Småfe Slaktning Vann Planter Gjødelsvarer Førvarer Plantevernmidler Såvarer Insekter Næringsmidler Biprodukter Dyretransport Kjæledyr Legemidler Alle

Mattilsynet forbrukertelefon: 06040 | [Kontakt Mattilsynet](#)

✓ Klarete områder | Beskyttet modus: Av

100 %

Når du kommer inn i denne fanen vil du se aktuelle skjemaer for din virksomhet. Den vil presentere seg forskjellig avhengig av hvem du er og hva du driver med.

Dersom skjemaet du leter etter ikke finnes her, finner du det ved å trykke på overskriften **Andre skjema**.

Service	Icon	Link
Ny importør av fôrvarer		Vis info
Ny importør av biprodukter		Vis info
Nytt dyrehold		Vis info
Ny fôrvarerirksomhet		Vis info
Ny plantevernmiddel-virksomhet		Vis info
Plangodkjenning for nytt vannforsyningssystem		Vis info
Registrere vannforsyningssystem		Vis info
Ny næringsmiddelvirksomhet		Vis info
Ny primærproduksjon og transport av fiskerivarer og muslinger m.m		Vis info
Ny produksjon/omsetning av planter, planteprodukter, trelast eller treemballasje		Vis info
Registrering av gjødselprodukt		Vis info
Ny dyretransportør eller dyretransportmiddel		Vis info
Godkjenning av biproduktvirksomhet		Vis info
Sykdom, skadegjørere og andre meldepliktige hendelser		
Mistenkt sykdomstilfelle/skadegjørere		Vis info
Dispensasjon		
Søknad om dispensasjon		Vis info
Dispensasjon for import av kjøledyr		Vis info
Legemidler		
Melding om utlevering av legemidler fra dyrehelsepersonell		Vis info

Rull nedover på siden til du kommer til bunnen. Her finner du alle skjemaer som er tilgjengelige i forbindelse med Legemidler.

I denne brukerveiledningen skal vi ta for oss det skjemaet som er tilgjengelig for dyrehelsepersonell **Melding om utlevering av legemidler fra dyrehelsepersonell**.

Dette skjemaet skal benyttes for melding om utlevering av legemidler til dyrehold fra dyrehelsepersonell. Trykk på skjemanavnet for å gå til skjemaet.

Mattilsynet - skjematjenestene - Windows Internet Explorer

http://vm-opjbweb02.mattilsynet.no:8080/mats/service?val0=SKJEMA%24UTLEVERING_LEGEMIDLER_FRADI

Mattilsynet - skjematjenestene

Skjematjenestene
ole-herman tronerud (logget inn som privatperson)

Mattilsynet Statens tilsyn for planter, fisk, dyr og næringsmidler

Aktuelt Skjema Send beskjed Mine saker Oversikt Om skjematjenester Min profil Nynorsk Logg ut

Mine skjema Andre skjema Mine påbegynte skjema

Melding om utlevering av legemidler fra dyrehelsepersonell

Dato for utlevering: Datoformat: dd.mm.åååå

Rekvirent:

Mottaker: [Velg mottaker](#)
Velg mottaker ved å klikke på linken Velg mottaker.

Dyrehold/lokalitet:

Dyrekategori:

Flokk: Hele, eller store deler av flokken

Antall dyr:

Hjelpetekst

- Generelt
- Dato for utlevering
- Rekvirent
- Mottaker
- Dyrehold/lokalitet
- Dyrekategori
- Flokk

Fullført Klarerte områder | Beskyttet modus: Av 100%

Slik ser skjemaet ut når du åpner det. Utseendet kan forandre seg litt etter hvert som feltene fylles ut da dine valg fører til at skjemaet tilpasser seg for å kunne gi deg et mest mulig spesifikt tilpasset skjema.

I feltene på skjemaet skal informasjon om utleveringen fylles ut. Ved valg av mottaker, eventuelt individ, og ved registrering av legemidler kommer det opp et overliggende vindu, når du trykker på den blå linken, som gir deg støtte til å utføre disse trinnene. Dette vil bli gått igjennom i detalj på de følgende sidene.

Dersom du skal melde om utlevering fra dyrehelsepersonell skal du være innlogget som privatperson. Da vil feltet **Rekvirent** være forhåndsutfyllt av løsningen. Se eksempel på dette på side 7.

Hjelpetekster til de forskjellige feltene finner du ved å trykke på det feltnavnet du vil vite mer om i kolonnen til høyre, dette vil åpne den aktuelle hjelpeteksten slik at den kan leses. Ved å trykke på feltnavnet igjen skjuler teksten seg.

Flokk: Hele, eller store deler av flokken

Antall dyr:

Diagnose:
Velg riktig diagnose i nedtrekkslista

Legemidler:

Varenr	Varenavn	Siste behandling	Mengde	Bruksområde
Ingen data tilgjengelig				

Velg legemidler ved å klikke på linken Registrer legemidler

[Registrer legemidler](#)

Registrert legemiddelbruk

Dyrehold	Dyrekategori	Flokk	Antall	Diagnose	Valg
----------	--------------	-------	--------	----------	------

✓ Klarerte områder | Beskyttet modus: Av 75 %

Dette er nederste del av skjemaet. Som du ser er det et vindu for **Registrert legemiddelbruk** som viser de innregistrerte detaljene. En linje vil da representere en rapportering til et individ med en diagnose og et sett med legemidler. Alternativt en flokk med samme diagnose og et felles sett med legemidler. Det er viktig å huske at utfylling av et skjema gjelder utleveringen som ble gjennomført til en mottaker på en dato.

Når alle behandlinger som ble utført til denne mottaker denne dagen er ført inn og lagt til i **Registrert legemiddelbruk** så kan skjemaet sendes inn med knappen **Send inn**.

Mattilsynet - skjematenestene - Windows Internet Explorer

http://vm-opjibweb02.mattilsynet.no:8080/mats/service?val0=SKJEMA%24UTLEVERING_LEGEMIDLER

Mattilsynet - skjematenestene

ole-herman tronerud (logget inn som privatperson)

Mattilsynet Statens tilsyn for planter, fisk, dyr og næringsmidler

Aktuelt Skjema Send beskjed Mine saker Oversikt Om skjematenester Min profil Nynorsk Logg ut

Mine skjema Andre skjema Mine påbegynte skjema

Melding om utlevering av legemidler fra dyrehelsepersonell

Dato for utlevering: 29.12.2011
Datoformat: dd.mm.åååå

Rekvirent: 8283672, OLE-HERMAN TRONERUD

Mottaker: [Velg mottaker](#)
Velg mottaker ved å klikke på linken Velg mottaker.

Dyrehold/lokalisitet:

Dyrekategori:

Flokk: Hele, eller store deler av flokken

Antall dyr: 0

Diagnose:
Velg riktig diagnose i nedtrekkslista

Legemidler:

Varenr	Varenavn	Siste behandling	Mengde	Bruksområde
Ingen data tilgjengelig				

Velg legemidler ved å klikke på linken Registrer legemidler

[Legg til legemiddelbruk](#)

Hjelpetekst

- Generelt
- Dato for utlevering
- Rekvirent
- Mottaker
- Dyrehold/lokalisitet
- Dyrekategori
- Flokk
- Snittvekt
- Individ
- Diagnose
- Legemidler
- Legg til legemiddelbruk

Klikk på hvert enkelt emne for utfyllende informasjon

✓ Klarerte områder | Beskyttet modus: Av 75 %

Begynn med å fylle ut dato for utlevering/bruk av legemiddelet.

Dersom du skal melde om utlevering fra dyrehelsepersonell skal du være innlogget som privatperson. Da vil feltet "Rekvirent" være forhåndsutfyllt av løsningen.

NB! Dersom ditt HPR-nr ikke kommer opp må du ta kontakt med Mattilsynet på tlf 22 40 00 00. Det vil ikke være mulig å få registrert denne utleveringen før du er registrert hos Mattilsynet.

For å velge virksomhet eller person som har mottatt legemidlene trykker du på linken som heter **Velg mottaker**.

Aktuelt Skjema Send beskjed Mine saker Oversikt Om skjematjenester Min profil Nynorsk Logg ut

Mine skjema Andre skjema

Melding om utlev

Dato for utlevering:

Rekvirent:

Mottaker:

Dyrehold/lokalitet:

Dyrekategori:

Flokk:

Antall dyr:

Mine favoritter:

Diagnose:

Legemidler:

Favoritt:

Velg mottaker, virksomhet/privatperson

Søk på produsent Søk på lokalitet Søk på virksomhet (BRREG) Søk på privatperson

Produsentnr./navn:

Oppgi produsentnummer eller navn på produsent. (Noen søk kan ta lengre tid).

Søkeresultat

Org. nummer	Org.navn	Produsentnr.	Lokalitetsnr.	Fornavn	Etternavn	Adresse	Postnr	Poststed
990166899	HEGE HORNVES	0105001500				Hornnes	1747	SKJEBERG
978344690	EINAR TALBERG	0105001861				Hornnes	1745	SKJEBERG
978167136	KAI OLSENG	0105001473				Hornnes Prestegård	1745	SKJEBERG
091406142	HORNES SANDRIFF DA	0105001960				Hornes	1747	SKJEBERG

Hvis flere enn ett treff, velg riktig dyreier ved å klikke i tabellen.

Da kommer dette vinduet opp. Her har du fire forskjellige faner for å velge mottaker av legemidler.

Alle de forskjellige fanene vil bli gjennomgått på hver sin side av denne brukerveiledningen.

Fane 1 **Søk på produsent** er den enkleste å bruke dersom mottaker er f.eks. en bonde med produsentnummer. Begynn å skriv nummer eller navn på produsenten og trykk **Søk**. Alle aktuelle treff vil vises i Søkeresultat-feltet. Merk det riktige valget med venstreklikk og trykk på knappen **Velg**.

Vinduet lukkes og du kommer tilbake til det opprinnelige skjemaet med mottaker utfyllt i feltet for dette.

Alle dyrehold, eller tilsynsobjekter som vi kaller det, vil være tilgjengelig å velge mellom i neste felt i skjemaet.

Aktuelt Skjema Send beskjed Mine saker Oversikt Om skjematjenester Min profil Nynorsk Logg ut

Mine skjema Andre skjema

Melding om utlevering

Dato for utlevering: Lokaltetsnr./navn: 1022

Oppgi lokalitetsnummer eller navn på lokalitet. (Noen søk kan ta lengre tid).

Søkeresultat

Org. nummer	Org. navn	Produsentnr.	Lokalitetsnr.	Fornavn	Etternavn	Adresse	Postnr	Poststed
998873575	NORSK SJOMAT OPPDRETT AS		10224			Svemerka	6200	STRANDA
994314564	ATLANTOS AS		10224			Kårvåg	6530	AVERØY
992163631	LERØY HYDROTECH AS AVD HALSA		10229			Bentbravnen 50	6512	KRISTIANSUND N
990131775	MÅSØVAL SETTEFISK AS		10228			d/e Måseval Fiskeoppdrett AS	7266	KVERVA
986079440	LERØY MIDT AS AVD HALSA		10229				6687	VALSØYFJORD
986079327	LERØY MIDT AS AVD BOTN		10220				6686	VALSØYBOTN
984633815	HALSA FISKEOPPDRITT AS		10224				7266	KVERVA
976586905	NORSK SJOMAT AS		10224			Svemerka	6200	STRANDA
.....	HENDEN	

Overzicht - Favorittbehandlingar.

Fane 2 **Søk på lokalitet** er den enkleste å bruke dersom mottaker er en virksomhet med en lokalitet registrert hos Mattilsynet. Begynn å skrive nummer eller navn på lokaliteten og trykk Søk. Alle aktuelle treff i Mattilsynets system vil vises i Søkeresultat-feltet. Merk den riktige virksomheten med venstreklikk og trykk på knappen **Velg**.

NB! Dersom lokaliteten ikke finnes eller at riktig eier av lokalitetsnummeret ikke vises i listen, må du be vedkommende om å ta kontakt med Mattilsynet på tlf. 22 40 00 00. Det vil ikke være mulig å få registrert denne utleveringen før vedkommende er registrert hos Mattilsynet. Husk å prøve å søke opp mottakeren i **Søk på virksomhet** før du gir opp.

Vinduet lukkes og du kommer tilbake til det opprinnelige skjemaet med mottaker utfyllt i feltet for dette.

Alle dyrehold, eller tilsynsobjekter som vi kaller det, vil være tilgjengelig å velge mellom i neste felt i skjemaet.

Aktuelt Skjema Send beskjed Mine saker Oversikt Om skjematjenester Min profil Nynorsk Logg ut

Mine skjema Andre skjema

Melding om utlevering

Dato for utlevering:

Rekvirent:

Mottaker:

Dyrehold/lokaltet:

Dyrekategori:

Flokk:

Antall dyr:

Mine favoritter:

Diagnose:

Legemidler:

Favoritt:

Velg mottaker, virksomhet/privatperson

Søk på produsent Søk på lokalitet **Søk på virksomhet (BRREG)** Søk på privatperson

Virksomhetsnr./navn:

Oppgi virksomhetsnummer eller navn. (Noen søk kan ta lengre tid).

Søkeresultat

Org.-nummer	Org.-navn	Produsentnr.	Lokalitetsnr.	Fornavn	Etternavn	Adresse	Postnr	Poststed
996815846	NTL AVD. 80-01 MATTILSYNET TROMS OG FINMARK					Skjøpergate 16	9008	TROMSØ
995117126	NTL - ADV. 80-9 / MATTILSYNET HOVEDKONTORET					Strandgata 2	8400	SORTLAND
994741179	MATTILSYNET ROGALAND BEDRIFTSIDRETTSLAG					Lanngate 1D	4306	SANDNES
993642037	MATTILSYNET DISTRIKTSKONTORET FOR VESTFOLD					Klinestadsøen 10	3341	SANDEFJORD
992874953	MATTILSYNET SUNNMØRE GURSKØY					Drageund	6000	GURSKØY
992874910	MATTILSYNET MIDT- OG NORD HELGELAND BJERKA					Strandgata 10	8643	BJERKA

Fane 3 **Søk på virksomhet (BRREG)** er den enkleste å bruke dersom mottakers lokalitetsnummer er ukjent eller dersom virksomheten ikke har produsentnummer. Søket går direkte mot Brønnøysundregistrene. Begynn å skrive navn på virksomheten eller bedriftsnummeret og trykk **Søk**. Alle aktuelle treff vil vises i Søkeresultat-feltet. Merk den riktige virksomheten med venstreklikk og trykk på knappen **Velg**. Vær imidlertid oppmerksom på at lokalitetene kun vil vises i **Lokalitet-feltet** i skjemaet dersom de faktisk er registrert hos Mattilsynet på den virksomheten du har valgt.

NB! Dersom lokaliteten er knyttet opp til en privatperson vil den ikke vises i listen fordi den ikke er registrert inn i Mattilsynets system, du må da be vedkommende om å ta kontakt med Mattilsynet på tlf. 22 40 00 00. Det vil ikke være mulig å få registrert denne utleveringen før gjeldende lokalitet eller virksomhet/privatperson er registrert hos Mattilsynet.

Vinduet lukkes og du kommer tilbake til det opprinnelige skjemaet med mottaker utfyllt i feltet for dette.

Alle lokaliteter, eller andre tilsynsobjekter som vi kaller dem, vil være tilgjengelig å velge mellom i neste felt i skjemaet.

Aktuelt Skjema Send beskjed Mine saker Oversikt Om skjematjenester Min profil Nynorsk Logg ut

Mine skjema Andre skjema

Melding om utlevering

Dato for utlevering:

Rekvirent:

Mottaker:

Dyrehold/lokalitet:

Dyrekategori:

Flokk:

Antall dyr:

Mine favoritter:

Diagnose:

Legemidler:

Favoritt:

Velg mottaker, virksomhet/privatperson

Søk på produsent Søk på lokalitet Søk på virksomhet (BRREG) **Søk på privatperson**

Fornavn:

Etternavn:

Adresse:

Postnr- og sted:

Fødselsdato:

Må skrives på formatet DD.MM.ÅÅÅÅ

Fornavn, etternavn og postnummer eller fødselsdato er obligatorisk.

[Registrer på ukjent person](#)

Søkeresultat

Org. nummer	Org.navn	Produsentnr.	Lokalitetsnr.	Fornavn	Etternavn	Adresse	Postnr	Poststed
				OLE-HERMAN	TRONERUD	GRØNALIA 21	1739	BORGENHAUGEN

Hvis flere enn ett treff, velg riktig dyreier ved å klikke i tabellen.

Fane 4 **Søk på privatperson** er den enkleste å bruke dersom mottaker er en privatperson som ikke har produsentnummer. Dette søket går mot Mattilsynets personregister, og er avhengig av korrekt informasjon i alle felt før man trykker **Søk**. Du vil få opp forslag ut fra hva du har skrevet i søkefeltene, velg dyreiere ved å trykke på navnet i tabellen og bekreft valget med å trykke **Velg**. Om personen ikke finnes i Mattilsynets register kan man klikke på linken **Registrer på ukjent person**.

Vinduet lukkes og du kommer tilbake til det opprinnelige skjemaet med mottaker utfyllt i feltet for dette.

Alle lokaliteter, dyrehold eller tilsynsobjekter som vi kaller dem vil være tilgjengelig å velge mellom i neste felt i hovedskjemaet.

Mattilsynet - skjematjenestene - Windows Explorer

http://vm-opjweb02.mattilsynet.no:8080/mats/service?val0=SKJEMA%24UTLEVERING_LEGEMIDLEF

Favoritter 4.3 Sharepoint JIRA TiHo Hannover - Institut f... Kodelisten for husdyrsjuk... Legemidler apotek; kap 5 MATS Forvaltning - Mattil...

Mattilsynet - skjematjenestene

Skjematenestene
ole-herman tronerud (logget inn som privatperson)

Mattilsynet Statens tilsyn for planter, fisk, dgr og næringsmidler

Aktuelt Skjema Send beskjed Mine saker Oversikt Om skjematjenester Min profil Nynorsk Logg ut

Mine skjema Andre skjema Mine påbegynte skjema

Melding om utlevering av legemidler fra dyrehelsepersonell

Dato for utlevering: 29.12.2011
Datoformat: dd.mm.åååå

Rekvirent: 8283672, OLE-HERMAN TRONERUD

Mottaker: 978344690, EINAR TALBERG [Velg mottaker](#)
Velg mottaker ved å klikke på linken Velg mottaker.

Dyrehold/lokaltet: Storfehold (Storfehold)

Dyrekategori: Storfe

Flokk: Hele, eller store deler av flokken

Dyr/individ:

Merke	Kjønn	Alder	Rase
Ingen data tilgjengelig			

Velg dyr/individ ved å klikke på linken Registrer individer

Diagnose:

Velg riktig diagnose i nedtrekkslista

Legemidler:

Varenr	Varenavn	Siste behandling	Mengde	Bruksområde
Ingen data tilgjengelig				

Velg riktig legemiddel i nedtrekkslista

[Registrer legemidler](#)

Hjelpetekst

- Generelt
- Dato for utlevering
- Rekvirent
- Mottaker
- Dyrehold/lokaltet
- Dyrekategori
- Flokk
- Snittvekt
- Individ
- Diagnose
- Legemidler
- Legg til legemiddelbruk

Fullført Klarerte områder | Beskyttet modus: Av 75 %

Som du ser av dette bildet er det kommet opp et forslag i feltet for **Dyrehold/lokaltet** og i **Dyrekategori**. Ettersom det første feltet har Storfehold som forslag vil det andre feltet få opp Storfe som forslag. Her er det imidlertid viktig å være bevisst det valget som kommer opp. Nedtrekkmenyen inneholder alle dyrehold eller lokaliteter som er registrert på denne mottakeren.

Dersom det ikke er registrert noe dyrehold/lokaltet på den behandlede arten hos valgte mottaker vil det være en valgmulighet som heter **Ingen dyrehold/lokaltet knyttet mot dyreeier**. Dyreeier er i denne sammenheng det samme som mottaker.

NB! Det er da viktig å velge riktig dyrekategori i neste felt da dette vil gi Mattilsynet en feilmelding om at det finnes dyrehold hos denne mottakeren som ikke er registrert i systemet. Nedtrekkmenyen inneholder alle dyrekategoriene det er mulig å velge mellom.

Dersom det er behandlet mange dyr med de samme legemidlene for den samme diagnosen er det mulig å hake av for flokkbehandling. Dette fører til at et felt kommer til syne hvor det må angis antall dyr som er behandlet. Feltet for individregistrering blir borte. Dersom det ikke er flokkbehandling skal dette feltet ikke benyttes.

Dersom det er behandlet dyr med merkekrav skal primært løsningen med individregistrering benyttes. Her kan det enkelt plukkes flere dyr som er registrert på mottaker i Husdyrregisteret. Trykk linken **Registrer individ**.

18

Windows Desktop - Citrix XenApp Plugins [SpeedScreen On]

Mattilsynet - skjematjenestene - Windows Internet Explorer

http://vm-gk1jweb02.mattilsynet.no:8080/mats/service?val0=SKJEMA%24UTLEVERING_LEGEMIDLER_TILDYREHOLD&op=visSkjemaProsess&sp=Skjema

Fil Rediger Vis Favoritter Verktøy Hjelp

Favoritter Gule Sider® - Finn firma, tel... Beredskapsweb WHOCC - ATC-DDD Index Institut für Virologie Produkter fiskehelse MATS-blogg Produsentregisteret BA Skrettings førkatalog på nor...

Mattilsynet - skjematjenestene

Mattilsynet Statens tilsyn

Aktuelt Skjema Ser

Mine skjema Andre skjema M

Melding om utlevering

Dato for utlevering: 31 16

Datofo

Rekvirent: 82836

Begynn

Mottaker: 97834

Velg m

Dyrehold/lokalitet: Storf

Dyrekategori: Storf

Flokk: He
 deler a

Dyr/indiv

Legg til individer for 978344690, EINAR TALBERG

Dyr i dyreholdet Andre dyr

02330047 - 0968 (Storfe)	Ku/kvige	2	Norsk rødt fe
01280917 - 0293 (Storfe)	Ku/kvige	2	Norsk rødt fe
01050364 - 0793 (Storfe)	Ku/kvige	2	Norsk rødt fe
01050364 - 0782 (Storfe)	Ku/kvige	3	Norsk rødt fe
01050364 - 0759 (Storfe)	Ku/kvige	5	Norsk rødt fe
01050364 - 0756 (Storfe)	Ku/kvige	5	Norsk rødt fe
01050271 - 0456 (Storfe)	Ku/kvige	4	Norsk rødt fe
01050259 - 0621 (Storfe)	Ku/kvige	4	Norsk rødt fe
01050018 - 1333 (Storfe)	Okse	0	Norsk rødt fe

Legg til individ

Merke	Kjønn	Alder	Rase
Ingen data tilgjengelig			

etekst

elt

for utlevering

rent

ker

old/lokalitet

ategori

ekt

Fullført

Klarerte områder

100 %

Meny Legemiddelbruk

Registreringsvinduet for individer dukker opp foran hovedskjemaet. Det er ikke sikkert at storfeindivider er hentet opp umiddelbart i denne oversikten. Dersom det er mange individ kan dette ta litt tid. Når individene er listet opp slik som ovenfor kan du velge de individene du ønsker ved å venstreklikke for å merke dem. Når alle dyr er valgt trykker du på **Legg til individ**. Dette legger de valgte dyrene ned i feltet med oversikt over valgte dyr. Dersom du har fått registrert alle dyr kan du trykke **Lagre** nederst til høyre. Husk at dette skal være individer med samme diagnose da du ikke får valgt forskjellige diagnoser for de dyrene du her velger samtidig.

Dersom det er behandlet dyr som ikke er i listen vil det si at dette ikke er registrert i Husdyrregisteret ennå, du kan da velge fanen "Andre dyr" for å legge til dette dyret. Ikke trykk **Lagre** før du er ferdig med registreringen på denne fanen. Se mer om dette på neste side.

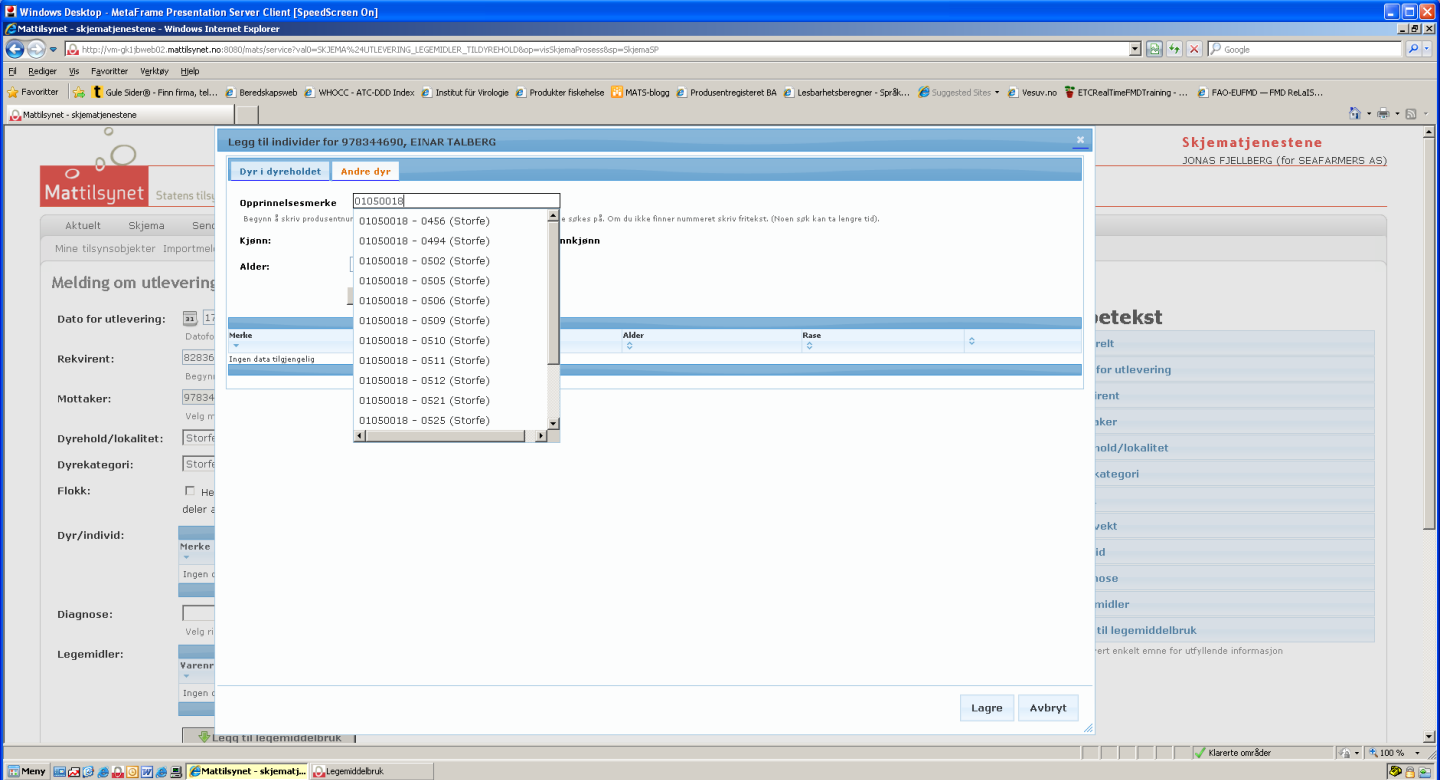

Dette er fanen for registrering av dyr som ikke er registrert hos denne dyreeieren i Husdyrregisteret. Dette kan være aktuelt i forbindelse med nylig innkjøpte dyr, unge dyr som ikke er registrert ennå, osv.

Dersom man begynner å skrive inn nummeret til et opprinnelsesmerke vil det komme opp forslag over nummer som kan brukes. Merk det aktuelle nummeret med venstreklikking og trykk **Legg til individ**. Det er ikke obligatorisk å registrere kjønn og alder. På storfe vil dette som oftest komme opp ferdig utfylt dersom merket er tatt i bruk.

Hvis nummeret du har behandlet ikke kommer opp som forslag, kan du bare skrive nummeret eller en annen beskrivelse av individet som er gjenkjennelig i sammenligning med journalen som føres over besøket.

Feltet fungerer med andre ord også som et fritekstfelt hvor man kan skrive inn en beskrivelse av dyret.

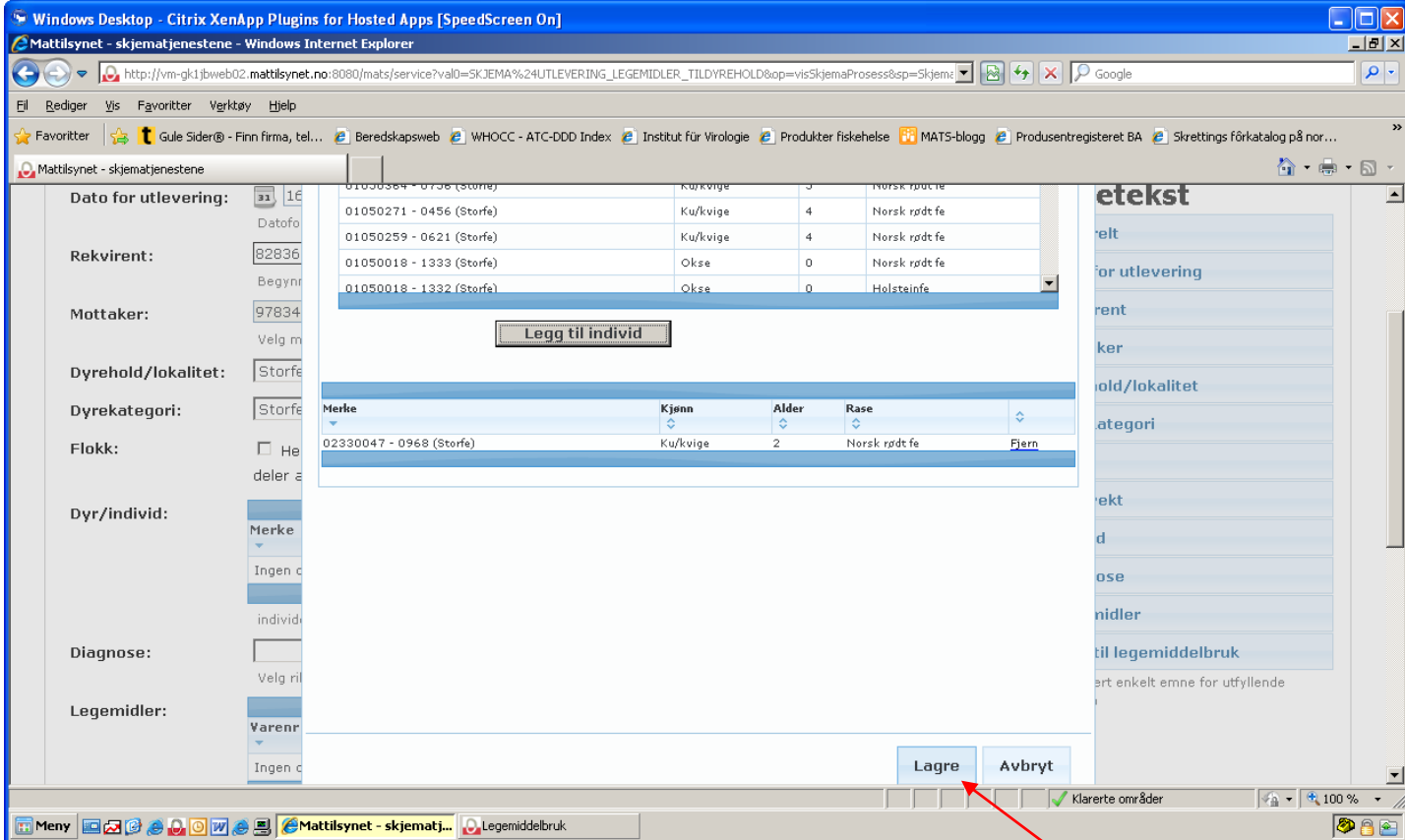

Etter at alle dyr er registrert trykker du **Lagre** for å avslutte individregistreringen. Du kommer da tilbake til hovedskjemaet.

- AND - Andre sykdommer av vesentlig omfang/betydning
- BEV - Skjelett, ledd, bånd, sener og muskulatur
- BFD - Behandling av friske dyr
- BRY - Brysthuleorganer og bloddannende organer
- FRD - Fordøyelsesorganer med lever, bukspyttkjertel
- HUD - Hud og hudorganer, inkl. klauv
- IOT - Ikke organrelaterte tilstander
- JUR - Jur og spener** (highlighted)
- KOB - Kjønnsorganer og obstetikk
- KRU - Kjønnsorganer - Reproduksjon - Urinveier
- NRE - Nervesystem og sanseorganer inkl. øye og øre

Below the dropdown, there is a table for "Legemidler" (Medications) with columns: Varenr, Varenavn, Siste behandling, Mengde, Bruksområde. The table is currently empty.

On the right side of the application, there is a "Hjelpetekst" (Help text) section with a table of contents listing various topics like "Generelt", "Dato for utlevering", "Rekvisit", etc.

Vi skal nå se på feltet for valg av diagnose (indikasjon for behandling).

Den listen som ligger i nedtrekkmenyen er for B og C-sykdommer den samme som er definert i *Forskrift om fortegnelse over sykdommer som omfattes av matloven*. D-sykdommene, som ligger nederst i listen, er en justert liste som skal gjøre det enklere å rapportere de vanlige produksjonssykdommene. Det er laget en 3-bokstavskode for alle disse sekkebetegnelse som også vil kunne benyttes ved utstedelse av resepter i kombinasjon med koden for **Bruksområde** som omtales på side 26.

For vanlig sedasjon, vaksinerings, bedøvelse, avhorning, kastrering, forebyggende behandling osv. skal man benytte koden: BFD – Behandling av friske dyr. Dette er ikke sykdommer i dyrehelsesammenheng.

Det er også mulig å sette markøren i feltet og begynne å skrive den koden man vil ha. Husk at feltet kun søker på starten av linjen slik at man enten må skrive tallkoden til B- og C-sykdommene eller bokstavkoden til D-sykdommene.

Velg den diagnosen du ønsker ved å venstreklikke den.

Ved mistanke om A- og B-sykdommer skal dyrehelsepersonell ringe Mattilsynet på tlf. 22 40 00 00 umiddelbart.

Mattilsynet - skjematenestene - Windows Explorer

http://vm-opjweb02.mattilsynet.no:8080/mats/service?val0=SKJEMA%24UTLEVERING_LEGEMIDLEF

Favoritter 4.3 Sharepoint JIRA TiHo Hannover - Institut f... Kodelisten for husdyrsjuk... Legemidler apotek; kap 5 MATS Forvaltning - Mattil...

Mattilsynet - skjematenestene

Aktuelt Skjema Send beskjed Mine saker Oversikt Om skjematenester Min profil Nynorsk Logg ut

Mine skjema Andre skjema Mine påbegynte skjema

Melding om utlevering av legemidler fra dyrehelsepersonell

Dato for utlevering: 29.12.2011
Datoformat: dd.mm.åååå

Rekvirent: 8283672, OLE-HERMAN TRONERUD

Mottaker: 978344690, EINAR TALBERG [Velg mottaker](#)
Velg mottaker ved å klikke på linken Velg mottaker.

Dyrehold/lokalisitet: Storfehold (Storfehold)

Dyrekategori: Storfe

Flokk: Hele, eller store deler av flokken

Dyr/individ:

Merke	Kjønn	Alder	Rase	Registrer individer
02330047 - 0968 (Storfe)	Ku/kvige	3	Norsk rødt fe	

Velg dyr/individ ved å klikke på linken Registrer individer

Diagnose: JUR - Jur og spener
Velg riktig diagnose i nedtrekkslista

Legemidler:

Varenr	Varenavn	Siste behandling	Mengde	Bruksområde	Registrer legemidler
Ingen data tilgjengelig					

Velg legemidler ved å klikke på linken Registrer legemidler

[Legg til legemiddelbruk](#)

Hjelpetekst

- Generelt
- Dato for utlevering
- Rekvirent
- Mottaker
- Dyrehold/lokalisitet
- Dyrekategori
- Flokk
- Snittvekt
- Individ
- Diagnose
- Legemidler
- Legg til legemiddelbruk

Klikk på hvert enkelt emne for utfyllende informasjon

http://vm-opjweb02.mattilsynet.no:8080/mats/service?val0=SKJEMA%24UTLEVE ✓ Klarerte områder | Beskyttet modus: Av 75 %

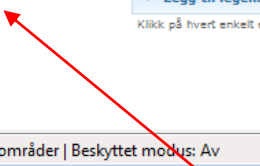

Neste trinn er å registrere legemidlene som har blitt utlevert. Trykk linken **Registrer legemidler** for å få opp et vindu som hjelper deg med denne registreringen.

Vær oppmerksom på de små spørsmålstegnene som ligger i vinduet som åpnes. Dette er hjelpetekst for de forskjellige feltene som skal fylles ut.

Legg til legemidler for 978344690, EINAR TALBERG

Legemiddel: ?

Mengde: 144907, Penovet vet, Benzylpenicillinprokain, 300 mg / 1 ml, 25 x 100 ml
 454918, Penovet vet, Benzylpenicillinprokain, 300 mg / 1 ml, 100 ml
 511675, Penovet vet, Benzylpenicillinprokain, 300 mg / 1 ml, 5 x 100 ml

Bruksområde: ?

Tilført av: ?

Forv. siste behandling: dd.mm.aaaa

Tilbakeh. kjøtt/fisk: dager/dagngrader ?

Tilbakeh. egg/melk/honning: dager ?

Valgte legemidler

Varenr	Varenavn	Mengde	Bruksområde	Tilført av	Siste behandling	Tilbakeh. tid	Handling
Ingen data tilgjengelig							

I feltet for legemiddel kan du begynne å skrive inn i feltet så søker skjematjenesten opp treff. Her finner du alle registrerte legemidler til veterinært og humant bruk i tillegg til de fleste uregistrerte legemidler som brukes i dag. Dersom du ikke finner det legemiddelet du ønsker å rapportere må du kontakte Mattilsynet på tlf. 22 40 00 00.

Automatisk utfylling fungerer slik at du vil få treff på legemidler på flere måter. Alle legemidler består av en rekke med søkeord som du kan benytte. Du kan begynne å skrive navnet på legemiddelet, navnet på det virksomme stoffet i legemiddelet, det registrerte varenummeret, eller ATC-koden for legemiddelet. Venstreklikk på det legemiddelet du vil velge fra listen som dukker opp. NB! Vær bevisst på å velge riktig styrke på legemiddelet dersom det er flere å velge mellom. Pakningsstørrelser behøver du ikke å forholde deg til i denne sammenheng, det er mengden legemiddel utlevert/brukt som skal registreres i neste felt.

Sørg imidlertid for å velge legemiddelet som har riktig enhet for deg. Har du gitt legemiddel i ml så skal du også rapportere i dette, og ikke i stk.

Legg til legemidler for 978344690, EINAR TALBERG

Legemiddel: ?

Søk opp legemiddel ved å skrive inn varenr, atc- kode eller varenavn.

Virkestoff og styrke:

Mengde: ?

Riktig skilletegn for desimaler er ".", (komma).

Bruksområde: ?
 ?
 ?
 ?

Tilført av: ?

Forv. siste behandling: dd.mm.åååå

Tilbakeh. kjøtt/fisk: dager/døggrader ?

Tilbakeh. egg/melk/honning: dager ?

Valgte legemidler

Varenr	Varenavn	Mengde	Bruksområde	Tilført av	Siste behandling	Tilbakeh. tid	Handling
Ingen data tilgjengelig							

Nå skal mengde legemiddel registreres.

I det første feltet for mengde skal antall ml, stk., gr. osv. legges inn. Husk at total mengde for dette legemiddelet skal legges til. Dersom du har valgt tre dyr med samme diagnose som hver har fått 50 ml av dette legemiddelet skal du her oppgi 150.

Desimaltall kan legges inn med komma som skille mellom tallene. (For eksempel 0,25 eller 2,55)

I det andre feltet skal enheten for mengden du har oppgitt angis. Dette skal stå i forhold til formen på legemiddelet du valgte. Har du f.eks. valgt tablett, en vaksine, eller et annet ferdig dosert legemiddel som en intramammarie eller en tube med salve er det naturlig å velge stk., har du derimot valgt et injeksjonspreparat som er tatt fra et hetteglass velger du ml som enhet.

Vær oppmerksom på de små spørsmålstegnene som ligger i vinduet . Dette er hjelpetekst for de forskjellige feltene som skal fylles ut.

I feltet for **Bruksområde** skal det velges fra en nedtrekkmeny. Det er tre valg:

A: Andre

F: Forebyggende behandling inkl. vaksiner

S: Sykdom

Andre vil inkludere bedøvelse, sedering, osv.

Det vil være hoveddiagnosen som avgjør disse valgene ved en sammensatt anamnese eller medisinerings.

Denne koden kan kombineres med den 3-bokstavskoden som er laget for D-sykdommer i forbindelse med reseptutstedelse. (Som reseptens Dssn.) Se side 22.

For eksempel vil en resept på intramammariar mot jurbetennelse kunne ha koden JUR-S.

En forskrivning på forebyggende ormekur vil kunne ha koden BFD-F, mens behandling av en infeksjon med innvollsorm vil kunne ha koden FRD-S.

Legg til legemidler for 978344690, EINAR TALBERG

Legemiddel: 454918, Penovet vet ?

Virkestoff og styrke: Benzylpenicillinprokain 300 mg / 1 ml

Mengde: 50 ml ?

Bruksområde: S: Sykdom ?

Tilført av: [Dropdown menu open]

Forv. siste behandling: Dyreeier/medhjelper
Dyrehelsepersonell

Tilbakeh. kjøtt/fisk: [] dager/døgngrader ?

Tilbakeh. egg/melk/honning: [] dager ?

+ Legg til legemiddel

Valgte legemidler

Varenr	Varenavn	Mengde	Bruksområde	Tilført av	Siste behandling	Tilbakeh. tid	Handling
Ingen data tilgjengelig							

Klarerte områder | Beskyttet modus: Av

I feltet for **Tilført av** skal det velges fra en nedtrekkmeny.

Det er to valg for øyeblikket:

1. Dyreeier/medhjelper
2. Dyrehelsepersonell

Dyrehelsepersonell benyttes også i de tilfellene der medisineringen er oppstartet av denne og fortsettes av eier eller medhjelper.

Vær oppmerksom på de små spørsmålstegnene som ligger i vinduet. Dette er hjelpetekst for de forskjellige feltene som skal fylles ut.

Legg til legemidler for 978344690, EINAR TALBERG

Legemiddel:

Søk opp legemiddel ved å skrive inn varenr, atc-kode eller varenavn.

Virkestoff og styrke:

Mengde:

Riktig skilletegn for desimaler er ".", (kommata).

Bruksområde:

Tilført av:

Forv. siste behandling: dd.mm.åååå

Tilbakeh. kjøtt/fisk: dager/døgngader

Tilbakeh. egg/melk/honning: dager

Valgte legemidler

Varenr	Varenavn	Mengde	Bruksområde	Tilført av	Siste behandling	Tilbakeh. tid	Handling
Ingen data tilgjengelig							

Nå skal **Forventet siste behandling** og **Tilbakeholdelsestid** fylles ut.

Forventet siste behandling kan i mange tilfeller bare bli en omtrentlig dato da mange faktorer kan påvirke den korrekte datoen. Tilbakeholdelsestidene settes i utgangspunktet med denne datoen som et starttidspunkt for den tiden som skal gå før eventuell slakt, levering av produkter, eller start i totalisatorløp for hest.

Dersom det er valgt hest som dyrekategori vil det være et ekstra felt som heter **Startforbud for hest**.

I feltet oppgis antall dager/døgn eller døgngader tilbakeholdelsen skal gjelde.

Trykk deretter **Legg til legemiddel** for å flytte den registrerte informasjonen ned i oversikten over valgte legemidler. Du kan deretter registrere et nytt legemiddel som er utlevert/brukt til de samme dyrene før du legger dette til med den samme knappen.

Aktuelt **Skjema** Send beskjed Mine saker Oversikt Om skjematjenester Min profil Nynorsk Logg ut

Mine skjema Andre skjema Mine påbegynte skjema

Melding om utlevering av legemidler fra dyrehelsepersonell

Dato for utlevering: Legg til legemidler for 0105001861, EINAR TALBERG (970344690) ✕

Legemiddel: ?
 Søk opp legemiddel ved å skrive inn varenr, atc- kode eller varenavn.

Mottaker: ▼ ?
 Riktig skilletegn for desimaler er "," (komma).

Dyrehold/lokaltet: ▼ ?

Dyrekategori: ▼ ?

Flokk: ▼ ?

Dyr/individ: dd.mm.åååå ?

Forv. siste behandling: dager/doggrader ?

Tilbakeh. kjøtt/fisk: dager ?

Tilbakeh. egg/melk/honning: dager ?

Valgte legemidler

Varenr	Varenavn	Mengde	Bruksområde	Tilført av	Siste behandling	Tilbakeh. tid	Handling
454918	Penovet vet	50 ml	S: Sykdom	Dyrehelsepersonell	29.12.2011	14	rediger slett

Etter å ha lagt til legemiddelet ser du at det dukker opp i feltet for **Valgte legemidler**.

Det er mulig å endre eller slette en tidligere feilføring i dette vinduet.

Dyrekategori:
 Flokk:
 Dyr/individ:
 Mine favoritter:
 Diagnose:
 Legemidler:
 Favoritt:

Tilført av: ?

Forv. siste behandling: dd.mm.åååå ?

Tilbakeh. kjøtt/fisk: dager/dogngrader ?

Tilbakeh. egg/melk/honning: dager ?

[+ Legg til legemiddel](#)

Valgte legemidler

Varenr	Varenavn	Mengde	Bruksområde	Tilført av	Siste behandling	Tilbakeh. tid	Handling
454918	Penovet vet	50 ml	S: Sykdom	Dyrehelsepersonell	29.12.2011	14	rediger slett
076460	Mastipen vet	4 stk	S: Sykdom	Eier/medhjelper	01.01.2012	6	rediger slett

Registrert legemiddel
 Dyrehold

[Lagre](#) [Avbryt](#)

Når alle legemidler er registrert trykker du **Lagre** for å gå tilbake til hovedskjemaet.

Mattilsynet - skjematenestene - Windows Internet Explorer

http://vm-opjibweb02.mattilsynet.no:8080/mats/service?val0=SKJEMA%24UTLEVERING_LEGEMIDLEF

Favoritter 4.3 Sharepoint JIRA TiHo Hannover - Institut f... Kodelisten for husdyrsjuk... Legemidler apotek; kap 5 MATS Forvaltning - Mattil...

Mattilsynet - skjematenestene

Melding om utlevering av legemidler fra dyrehelsepersonell

Dato for utlevering: 29.12.2011
Datoformat: dd.mm.åååå

Rekvirent: 8283672, OLE-HERMAN TRONERUD

Mottaker: 978344690, EINAR TALBERG [Velg mottaker](#)
Velg mottaker ved å klikke på linken Velg mottaker.

Dyrehold/lokaltet: Storfehold (Storfehold)

Dyrekategori: Storfe

Flokk: Hele, eller store deler av flokken

Dyr/individ:

Merke	Kjønn	Alder	Rase
02330047 - 0968 (Storfe)	Ku/kvige	3	Norsk rødt fe

[Registrer individer](#)
Velg dyr/individ ved å klikke på linken Registrer individer

Diagnose: JUR - Jur og spener
Velg riktig diagnose i nedtrekkslista

Legemidler:

Varenr	Varenavn	Siste behandling	Mengde	Bruksområde
454918	Penovet vet	29.12.2011	50 ml	S: Sykdom
076460	Mastipen vet	01.01.2012	4 stk	S: Sykdom

[Registrer legemidler](#)
Velg legemidler ved å klikke på linken Registrer legemidler

[Legg til legemiddelbruk](#)

Hjelpetekst

- Generelt
- Dato for utlevering
- Rekvirent
- Mottaker
- Dyrehold/lokaltet
- Dyrekategori
- Flokk
- Snittvekt
- Individ
- Diagnose
- Legemidler
- Legg til legemiddelbruk

Klikk på hvert enkelt emne for utfyllende informasjon

Registrert legemiddelbruk

Dyrehold	Dyrekategori	Flokk	Antall	Diagnose	Valg
----------	--------------	-------	--------	----------	------

Fullført ✓ Klarerte områder | Beskyttet modus: Av 75 %

I hovedskjemaet må vi nå trykke **Legg til legemiddelbruk**. Dette overfører registreringene fra alle feltene i skjemaet til feltet **Registrert legemiddelbruk**.

Nå kan du fortsette å registrere andre utleveringer til samme eier på samme dato. Dette kan være aktuelt for dyrehelsepersonell dersom de i tillegg til å ha behandlet storfe også har behandlet svin hos samme eier på det samme besøket.

En linje med registrert legemiddelbruk får tre valg i kolonnen **Valg**.

Endre gir deg mulighet for å endre noe av den informasjonen du har registrert. Dette vil føre all informasjon opp i skjemaet igjen slik at du kan endre på den informasjonen du vil. Deretter må du føre endringen ned i oversikten igjen

Fjern gir deg mulighet for å fjerne den registrerte linjen.

Kopier gir deg mulighet for å gjenbruke noe av den informasjonen du har registrert i en ny registrering til samme mottaker på samme dato.

Valgene for gjenbruk er:

- Dyrehold og kategori
- Dyrehold, kategori og flokk
- Dyrehold, kategori, flokk og diagnose

Dette vil pre-utfylle denne informasjonen i din nye registrering.

Dyrekategori:

Flokk: Hele, eller store deler av flokken

Antall dyr:

Diagnose:

Legemidler:

Varenr	Varenavn	Siste behandling	Mengde	Bruksområde
Ingen data tilgjengelig				

Legg til legemiddelbruk

Registrert legemiddelbruk

Dyrehold	Dyrekategori	Flokk	Antall	Diagnose	Valg
Storfehold (Storfehold)	Storfe	Nei	1	JUR - Jur og spener	Endre Kopier Fjern

Send inn Send inn og gjenbruk Avbryt

Dersom du ikke skal registrere mer på denne dyreeieren på den samme datoen kan du gå ut av skjemaet på to måter.

Send inn lagrer det du har registrert og tar deg til en oversikt over det du har registrert inn.

Send inn og gjenbruk gir deg mulighet for å lagre det du har registrert og umiddelbart starte et nytt skjema.

Valgene for gjenbruk er:

Bruk samme dato

Bruk samme dyreeier

Bruk hele meldingen

Avbryt avslutter det skjemaet du står i uten å lagre noen av dataene du har registrert inn.

Ved begge alternativene for innsending kommer det opp et vindu med oversikt over de innregistrerte data.

Mattilsynet - skjematenestene - Windows Internet Explorer

http://vm-opjbweb02.mattilsynet.no:8080/mats/service

Favoritter 4.3 Sharepoint JIRA TiHo Hannover - Institut f... Kodelisten for husdyrsjuk... Legemidler apotek; kap 5 MATS Forvaltning - Mattil...

Mattilsynet - skjematenestene

Dyrekategori: **Melding om dyrehelsepersonells bruk av legemidler**

Flokk: Rapport id Registrert Utlevert Utleverer Rekvirent Mottaker

Antall dyr: - 30.12.2011 29.12.2011 OLE-HERMAN TRONERUD 8283672, OLE-HERMAN TRONERUDEINAR TALBERG (Orgnr: 978344690)

Diagnose: **Behandlede dyr**

Dyrehold/lokalitet Dyrekategori Driftstype Flokk Ant. dyr Snittvekt Diagnose

Legemidler: 0105001861 - Storfehold Storfe - Nei 1 stk 0 kg JUR - Jur og spener

Utleverte legemidler

Dyrehold/lokalitet	Varenr	ATC	Varenavn	Mengde	Bruksområde	Tilført av	Siste behandling	Tilbakeh. tid kjoett	Tilbakeh. tid produkt	Startforbud
0105001861 - Storfehold	454918	QJ01CE09	Penovet vet	50 ml	S: Sykdom	Dyrehelsepersonell	29.12.2011	14	5	0
	076460	QJ51CE09	Mastipen vet	4 stk	S: Sykdom	Dyreier/medhjelper	01.01.2012	6	5	0

Registrert lege

Dyrehold

Storfehold (Storfehold)

Oversikt over virkestoff

Varenr	ATC	Varenavn	Mengde	Virkestoff	Styrke
454918	QJ01CE09	Penovet vet	50 ml	Benzylpenicillinprokain	300 mg / 1 ml
076460	QJ51CE09	Mastipen vet	4 stk	Benzylpenicillinprokain	300 mg

Behandlede individer

Dyrehold/lokalitet	Merke	Kjønn	Alder
0105001861 - Storfehold	023300470968	Hun	3 år

Oppsummeringen kan skrives ut etter innsendelse.

Send inn Bekreft opplysninger og send inn Avbryt

Fullført Klarerte områder | Beskyttet modus: Av 75 %

Ved begge alternativer for innsending kommer dette vinduet med oversikt over de innregistrerte data opp.

Gå igjennom de registrerte dataene og bekreft registreringen med knappen **Bekreft opplysninger og send inn**.

Bekreft opplysninger og send inn lagrer det du har registrert og tar deg til oversikten over **Utleverte legemidler** hvor du kan se meldingene du har sendt. Fra den oversikten kan du starte nye skjema.

Mattilsynet - skjematomtjenestene - Windows Internet Explorer

http://vm-opibweb02.mattilsynet.no:8080/mats/service

Mattilsynet - skjematomtjenestene

Mattilsynet Statens tilsyn for planter, fisk, dyr og næringsmidler

Aktuelt Skjema Send beskjed Mine saker **Oversikt** Om skjematomtjenester Min profil Nynorsk Logg ut

Mine tilsynsobjekter **Utleverte legemidler** Mottatte legemidler Rekvirerte legemidler

Oversikt over utleverte legemidler

[+ Ny utlevering fra dyrehelsepersonell](#)

Søkefilter

Rapportid:

Utlevert dato:

Registrert dato:

Mottaker:

Rekvirent:

Vis slettede utleveringer:

Dyrekategori:

Landdyr diagnose:

Akvatiske dyr diagnose:

Reportid	Utlevert	Mottaker	Rekvirent	Dyrekategori	Diagnose	Flokk	Legemidler	
10572	29.12.2011	EINAR TALBERG	8283672	Storfe	JUR - Jur og spener	<input type="checkbox"/>	Penovet vet Mastipen vet	Valg
10571	29.12.2011	EINAR TALBERG	8283672	Storfe	JUR - Jur og spener	<input type="checkbox"/>	Penovet vet Mastipen vet	Valg

Status: Antall treff vist frem = 2

[Skriv ut oversikten](#)

Klarerte områder | Beskyttet modus: Av

Dette er oversikten du kommer til etter innsending av en legemiddelrapportering.

Oversikten over utleverte legemidler finner du under fanen **Oversikt**, her vil du også finne oversikt over **Mottatte legemidler** dersom du enten har registrert et dyrehold som privatperson eller at du mottar legemidler fra apotek osv. som dyrehelsepersonell.

Under fanen **Rekvirerte legemidler** finner du alle utleveringer du selv har registrert i tillegg til alle resepter du har utstedt og som er ekspedert via apotek i Norge til alle arter dyr.

Mattilsynet - skjematjenestene - Windows Internet Explorer

http://vm-opjbweb02.mattilsynet.no:8080/mats/service

Mattilsynet - skjematjenestene

Mattilsynet Statens tilsyn for planter, fisk, dyr og næringsmidler

Aktuelt Skjema Send beskjed Mine saker **Oversikt** Om skjematjenester Min profil Nynorsk Logg ut

Mine tilsynsobjekter **Utleverte legemidler** Mottatte legemidler Rekvirerte legemidler

Oversikt over utleverte legemidler

[+ Ny utlevering fra dyrehelsepersonell](#)

Søkefilter

Rapportid:

Utlevert dato:

Registrert dato:

Mottaker:

Rekvirent:

Vis slettede utleveringer:

Dyrekategori:

Landdyr diagnose:

Akvatiske dyr diagnose:

Reportid	Utlevert	Mottaker	Rekvirent	Dyrekategori	Diagnose	Flokk	Legemidler	
10572	29.12.2011	EINAR TALBERG	8283672	Storfe	JUR - Jur og spener	<input type="checkbox"/>	Penovet vet Mastipen vet	Valg
10571	29.12.2011	EINAR TALBERG	8283672	Storfe	JUR - Jur og spener	<input type="checkbox"/>	Penovet vet Mastipen vet	Valg

Status: Antall treff vist frem = 2

[Skriv ut oversikten](#)

http://vm-opjbweb02.mattilsynet.no:8080/mats/service#

Klarerte områder | Beskyttet modus: Av

75 %

Reportid som står først i linjen for en utlevering er en unik ID som genereres av systemet for hvert innsendt skjema. Dette nummeret inneholder en link til detaljene for utleveringen. Ved å klikke på denne kommer det opp et vindu med de samme detaljene som ble vist i forbindelse med bekreftelse på innsending av skjemaet.

Valg linken som ligger i siste kolonne gir deg et vindu med dine valg for denne utleveringslinjen. Alternativene ser du på neste side.

Reportid	Utlevert
10572	29.12.2011
10571	29.12.2011

Flokk	Legemidler
<input type="checkbox"/>	Penovet vet Mastipen vet Valg
<input type="checkbox"/>	Penovet vet Mastipen vet Valg

Valg linken som ligger i siste kolonne gir deg et vindu med disse valgene for denne utleveringslinjen. Du kan starte en ny utlevering basert på denne rapporteringen. Bruk av hele meldingen beskrives på sidene framover.

Registreringen kan slettes og vil derved utgå fra din oversikt, men du kan fremdeles se dem ved å hake av for å vise disse i søket som ligger i oversikten over utleverte legemidler. Du kan deretter bruke disse som utgangspunkt for gjenbruk på lik linje med gyldige registreringer slik som det vises her.

Mattilsynet - skjematenestene - Windows Internet Explorer

http://vm-opjbweb02.mattilsynet.no:8080/mats/service?val0=Z1112300919282981143YNWKN_Utleve

Favoritter 4.3 Sharepoint JIRA TiHo Hannover - Institut f... Kodelisten for husdyrsjuk... Legemidler apotek; kap 5 MATS Forvaltning - Mattil...

Mattilsynet - skjematenestene

Melding om utlevering av legemidler fra dyreneisepersonell

Dato for utlevering: Datoformat: dd.mm.åååå

Rekvirent: 8283672, OLE-HERMAN TRONERUD

Mottaker: EINAR TALBERG (Orgnr: 978344690)
Velg mottaker ved å klikke på linken Velg mottaker.

Dyrehold/lokaltet: Storfehold (Storfehold)

Dyrekategori: Storfe

Flokk: Hele, eller store deler av flokken

Dyr/individ:

Merke	Kjønn	Alder	Rase
Ingen data tilgjengelig			

[Registrer individer](#)
Velg dyr/individ ved å klikke på linken Registrer individer

Diagnose: Velg riktig diagnose i nedtrekkslista

Legemidler:

Varenr	Varenavn	Siste behandling	Mengde	Bruksområde
Ingen data tilgjengelig				

[Registrer legemidler](#)
Velg legemidler ved å klikke på linken Registrer legemidler

Hjelpetekst

- Generelt
- Dato for utlevering
- Rekvirent
- Mottaker
- Dyrehold/lokaltet
- Dyrekategori
- Flokk
- Snittvekt
- Individ
- Diagnose
- Legemidler
- Legg til legemiddelbruk

Klikk på hvert enkelt emne for utfyllende informasjon

Registrert legemiddelbruk

Dyrehold	Dyrekategori	Flokk	Antall	Diagnose	Valg
Storfehold (Storfehold)	Storfe	Nei	1	JUR - Jur og spener	Endre Kopier Fjern

Fullført ✓ Klarerte områder | Beskyttet modus: Av 75%

Ved gjenbruk av hele meldingen er det viktig å være klar over noen begrensninger slik løsningen er i dag.

Meldingen dukker opp slik den var i det du sendte den inn. Med andre ord med et sett med informasjon lagt til i oversikten over **Registrert legemiddelbruk**. Det første man derfor må gjøre er å trykke **Endre** på linjen for legemiddelbruk, alternativt fjerne linjer man ikke skal benytte på nytt.

Mattilsynet - skjematenestene - Windows Internet Explorer

http://vm-opjibweb02.mattilsynet.no:8080/mats/service

Mattilsynet - skjematenestene

Aktuelt Skjema Send beskjed Mine saker **Oversikt** Om skjematenester Min profil Nynorsk Logg ut

Mine tilsynsobjekter **Utleverte legemidler** Mottatte legemidler Rekvirerte legemidler

Melding om utlevering av legemidler fra dyrehelsepersonell

Dato for utlevering:
Datoformat: dd.mm.åååå

Rekvirent: 8283672, OLE-HERMAN TRONERUD

Mottaker: EINAR TALBERG (Orgnr: 978344690)
Velg mottaker ved å klikke på linken Velg mottaker.

Dyrehold/lokaltet: Storfehold (Storfehold)

Dyrekategori: Storfe

Flokk: Hele, eller store deler av flokken

Dyr/individ:

Merke	Kjønn	Alder	Rase	Registrer individer
02330047 - 0968 (Storfe)	Ku/kvige	3	Norsk rødt fe	

Velg dyr/individ ved å klikke på linken Registrer individer

Diagnose: JUR - Jur og spener
Velg riktig diagnose i nedtrekkslista

Legemidler:

Varenr	Varenavn	Siste behandling	Mengde	Bruksområde	Registrer legemidler
454918	Penovet vet	29.12.2011	50 ml	S: Sykdom	
076460	Mastipen vet	01.01.2012	4 stk	S: Sykdom	

Velg legemidler ved å klikke på linken Registrer legemidler

Hjelpetekst

- Generelt
- Dato for utlevering
- Rekvirent
- Mottaker
- Dyrehold/lokaltet
- Dyrekategori
- Flokk
- Snittvekt
- Individ
- Diagnose
- Legemidler
- Legg til legemiddelbruk

Klikk på hvert enkelt emne for utfyllende informasjon

Fullført ✓ Klarerte områder | Beskyttet modus: Av 75 %

Endre valget flytter all informasjon fra den aktuelle registreringen tilbake opp i datafeltene slik at de kan endres. Som man ser kan ikke mottaker endres, men dato for utleveringen må bekreftes på nytt.

Deretter kan man gå inn på **Registrer individ** for å endre på disse og eventuelt endre på diagnose osv.

Registrer legemidler må man i dag gå inn og gjøre noe med da blant annet siste behandlingsdato vil være feil. Se neste side.

Knappen som ved vanlig registrering heter **Legg til legemiddelbruk** endret nå navn til **Endre legemiddelbruk**.

Aktuelt Skjema Send beskjed Mine saker Oversikt Om skjematjenester Min profil Nynorsk Logg ut

Mine skjema Andre skjema Mine påbegynte skjema

Melding om utle...

Legg til legemidler for EINAR TALBERG (Orgnr: 978344690)

Dato for utlevering: **Legemiddel:** ?
Søk opp legemiddel ved å skrive inn varenr, ato- kode eller varenavn.

Rekvirent: **Mengde:** v ?
Riktig skille tegn for desimaler er "," (komma).

Mottaker: **Bruksområde:** v ?

Dyrehold/lokalitet: **Tilført av:** v ?

Dyrekategori: **Forv. siste behandling:** dd.mm.åååå ?

Flokk: **Tilbakeh. kjøtt/fisk:** dager/daggrader ?

Antall dyr: **Tilbakeh. egg/melk/honning:** dager ?

Mine favoritter: **Startforbud for hest:** dager ?

Diagnose:

Legemidler:

Favoritt:

Valgte legemidler

Varenr	Varenavn	Mengde	Bruksområde	Tilført av	Siste behandling	Tilbakeh. tid	Handling
454918	Penovet vet	50 ml	S: Sykdom	Dyrehelsepersonell	17.03.2014	14	rediger slett
076460	Mastipen vet	4 stk	S: Sykdom	Dyrehelsepersonell	18.03.2014	6	rediger slett

Det er mulig å endre på en linje med legemiddelbruk, eller den kan slettes.

Forventet siste behandlingsdato vil alltid være feil ved gjenbruk av hele meldingen, så denne må endres.

Mattilsynet - skjematenestene - Windows Internet Explorer

http://vm-opjbweb02.mattilsynet.no:8080/mats/service#

Mattilsynet - skjematenestene

Melding om utlevering av legemidler fra dyrehelsepersonell

Dato for utlevering: 30.12.2011
Datoformat: dd.mm.åååå

Rekvirent: 8283672, OLE-HERMAN TRONERUD

Mottaker: EINAR TALBERG (Orgnr: 978344690)
Velg mottaker ved å klikke på linken Velg mottaker.

Dyrehold/lokalitet: Storfehold (Storfehold)

Dyrekategori: Storfe

Flokk: Hele, eller store deler av flokken

Dyr/individ:

Merke	Kjønn	Alder	Rase
02330047 - 0968 (Storfe)	Ku/kvige	3	Norsk rødt fe

Velg dyr/individ ved å klikke på linken Registrer individer

Diagnose: JUR - Jur og spener
Velg riktig diagnose i nedtrekkslista

Legemidler:

Varenr	Varenavn	Siste behandling	Mengde	Bruksområde
454918	Penovet vet	30.12.2011	50 ml	S: Sykdom
076460	Mastipen vet	01.01.2012	4 stk	S: Sykdom

Velg legemidler ved å klikke på linken Registrer legemidler

[Endre legemiddelbruk](#)

Registrert legemiddelbruk

Dyrehold	Dyrekategori	Flokk	Antall	Diagnose	Valg
Storfehold (Storfehold)	Storfe	Nei	1	JUR - Jur og spener	

Hjelpetekst

- Generelt
- Dato for utlevering
- Rekvirent
- Mottaker
- Dyrehold/lokalitet
- Dyrekategori
- Flokk
- Snittvekt
- Individ
- Diagnose
- Legemidler
- Legg til legemiddelbruk

Klikk på hvert enkelt emne for utfyllende informasjon

✓ Klarerte områder | Beskyttet modus: Av

Når legemidlene er endret og man har lagret registreringen av legemidler, kommer man tilbake til hovedskjemaet.

Knappen som ved vanlig registrering heter **Legg til legemiddelbruk** heter nå **Endre legemiddelbruk**. Ved å klikke på denne legger vi de endrede dataene ned i den tidligere registrerte legemiddelbruken.

Husk at dato for utlevering må legges inn!

Mattilsynet - skjematomatjenestene - Windows Internet Explorer

http://vm-opjibweb02.mattilsynet.no:8080/mats/service

Favoritter 4.3 Sharepoint JIRA TiHo Hannover - Institut f... Kodelisten for husdyrsjuk... Legemidler apotek; kap 5 MATS Forvaltning - Mattil...

Mattilsynet - skjematomatjenestene

Dyrekategori:

Flokk: Hele, eller store deler av flokken

Antall dyr:

Diagnose:

Velg riktig diagnose i nedtrekkslista

Legemidler:

Varenr	Varenavn	Siste behandling	Mengde	Bruksområde
Ingen data tilgjengelig				

Velg legemidler ved å klikke på linken Registrer legemidler

[Registrer legemidler](#)

Registrert legemiddelbruk

Dyrehold	Dyrekategori	Flokk	Antall	Diagnose	Valg
Storfehold (Storfehold)	Storfe	Nei	1	JUR - Jur og spener	Endre Kopier Fjern

Fjern gjeldende element fra listen

Fullført ✓ Klarerte områder | Beskyttet modus: Av 75 %

Deretter må registreringen sendes inn på samme måte som tidligere.

Mattilsynet - skjematjenestene - Windows Internet Explorer

http://vm-opjbweb02.mattilsynet.no:8080/mats/service

Mattilsynet - skjematjenestene

Skjematjenestene
ole-herman tronerud (logget inn som privatperson)

Mattilsynet Statens tilsyn for planter, fisk, dyr og næringsmidler

Aktuelt Skjema Send beskjed Mine saker **Oversikt** Om skjematjenester Min profil Nynorsk Logg ut

Mine tilsynsobjekter **Utleverte legemidler** Mottatte legemidler Rekvirerte legemidler

Oversikt over utleverte legemidler

Ny utlevering fra dyrehelsepersonell

Søkefilter

Rapportid:

Utlevert dato:

Registrert dato:

Mottaker:

Rekvirent:

Vis slettede utleveringer:

Dyrekategori:

Landdyr diagnose:

Akvatiske dyr diagnose:

Reportid	Utlevert	Mottaker	Rekvirent	Dyrekategori	Diagnose	Flokk	Legemidler
10573	30.12.2011	EINAR TALBERG	8283672	Storfe	JUR - Jur og spener	<input type="checkbox"/>	Mastipen vet Penovet vet Valg
10572	29.12.2011	EINAR TALBERG	8283672	Storfe	JUR - Jur og spener	<input type="checkbox"/>	Penovet vet Mastipen vet Valg
10571	29.12.2011	EINAR TALBERG	8283672	Storfe	JUR - Jur og spener	<input type="checkbox"/>	Penovet vet Mastipen vet Valg

Status: Antall treff vist frem = 3

Fullført Klarerte områder | Beskyttet modus: Av 75 %

Etter at de nye registreringene er bekreftet og sendt inn kommer man igjen til oversikten over utleverte legemidler.

Man ser at den nye registreringen er kommet med.